

JAHRESBERICHT  
DES  
KUNSTVEREINS-  
HAMBURG  
1915-1919





JAHRESBERICHT  
DES KUNSTVEREINS IN  
HAMBURG  
1915

JAHRESBERICHT  
DES KUNSTVEREINS  
IN HAMBURG

1915

ANTON LETTENBAUER, HAMBURG

## INHALT

Vereinsnachrichten . . . . .	5
Ausstellungsübersicht . . . . .	12
Ausstellungstabelle . . . . .	15
Die Abrechnung für 1915 . . . . .	16
Verzeichnis der Mitglieder . . . . .	18

---

## Vereinsnachrichten



Der Mitgliederbestand bezifferte sich im Laufe des Jahres 1915 wie folgt:

### I. Persönliche Mitglieder

Am 1. Januar 1915 .....	385
Neu eingetreten im Laufe des Jahres .....	<u>2</u>
	385
Ausgetreten, bezw. verstorben .....	44
Einzelmitgliedschaft in Familienmitgliedschaft umgewandelt ..	<u>1</u>
	340
Familienkarten in Einzelkarten umgewandelt .....	<u>10</u>
Stand am 31. Dezember 1915 .....	350

### II. Familien

Am 1. Januar 1915 .....	803
Neu eingetreten im Laufe des Jahres .....	<u>4</u>
	807
Ausgetreten, bezw. verstorben .....	80
Familienkarten in Einzelkarten umgewandelt .....	<u>10</u>
	717
Einzelkarten in Familienkarten umgewandelt .....	<u>1</u>
Stand am 31. Dezember 1915 .....	718

Bis zum 1. Februar 1916 sind neu beigetreten 2 Familienmitglieder und 1 persönliches Mitglied.

Die Bitte des Kunstvereins an den Senat um Ueberlassung der im Ostflügel des alten Johanneums gelegenen Räume bis zum Beginn des geplanten Umbaus fand zu unserer Freude Erfüllung. Sie wurden für unsere Zwecke hergerichtet und zwar wurde die Aula durch Einbauen von Scherwänden für die Ausstellung von Bildern, die beiden daranstoßenden Zimmer für die Ausstellung von kunstgewerblichen Gegenständen nutzbar gemacht. Dies neue Heim eröffneten wir am 1. Juni mit einer Ausstellung von Werken deutscher Meister des 19. Jahrhunderts. Für diese Ausstellung bekamen wir aus den verschiedensten Gegenden des Reiches Werke hergeliehen. Das meiste aber liehen uns einheimische Sammler. Ihnen allen, die sich für die vierwöchentliche Dauer dieser Veranstaltung von ihren wertvollen Gemälden und Zeichnungen trennten, sagen wir unsern herzlichsten Dank. Durch ihre Bereitwilligkeit haben sie einer großen Zahl hiesiger und auswärtiger Kunstfreunde die Freude bereitet, Werke, die sie aus Reproduktionen schon längst kannten, im Original sehen zu können. Die Ausstellung wurde sehr gut besucht. Die Hamburger Kunsthalle erwarb ein prächtiges Bildnis von der Meisterhand Leibls, das den durchgeistigten Gelehrtenkopf des in Güstrow lebenden Arztes Dr. Rauert darstellt, der lange Jahre hindurch ein intimer Freund des Künstlers war.

Es folgte dann die Ausstellung heutiger Kriegsgraphik.

Nach der üblichen Pause im August begann der gewohnte Wechsel monatlicher Ausstellungen. Die Namen der einzelnen Aussteller sind im nachfolgenden Verzeichnis aufgeführt. Besonders zu erwähnen ist noch die Ausstellung der Münchener Secession. Es war dies in Hamburg die erste offizielle Veranstaltung des in München führenden Vereins. Diese Ausstellung leitete ins nächste Jahr hinüber; ihre Zeitdauer war verabredungsgemäß vom 1. Dezember bis Ende Januar 1916.

Von der kunstgewerblichen Abteilung nennen wir besonders die Kollektion, die uns die Dresdner Werkstätten sandten. Sowohl der ideale Erfolg wie auch der Verkaufserfolg dieser und der darauf folgenden Ausstellungen zeigte deutlich, daß das moderne Kunstgewerbe, sofern es gut ist, auch bei uns in Hamburg viele Freunde gefunden hat.

Im zweiten Kriegsjahr war der Verein weiter bestrebt, den neuen Aufgaben, welche die ernste Zeit uns stellt, mit allen Kräften zu dienen. Büro und Personal sind in gleicher Weise wie 1914 dem Ausschuß des Roten Kreuzes für Lazarettunterhaltungen zur Verfügung gestellt worden, der fast allwöchentlich in den Lazaretten Hamburgs, Altonas und Wandsbek künstlerische Vorführungen für unsere Verwundeten veranstaltet hat. Auch an den vorbereitenden Arbeiten für die Einführung von künstlerischen Unterhaltungen für unsere Truppen unmittelbar hinter der Front sind wir tätig gewesen.

Für die Unterstützungskasse der Hamburger Kriegshilfe für bildende Künstler, die im Anschluß an die bei uns und der Galerie Commeter im Oktober 1914 stattgefundene Ausstellung Hamburger Künstler entstanden ist, haben wir den geschäftlichen Vertrieb der Bildnisradierungen namhafter Hamburger Persönlichkeiten übernommen, welche diese Kasse zum Besten notleidender hiesiger Künstler herausgibt. Von diesen sind bisher die Bildnisse Senator Holthusen von Arthur Siebelist, Hauptpastor Prof. D. Dr. Hunzinger von Julius Wohlers, Senator Lattmann von Friedrich Schaper, Edmund J. A. Siemers von Franz Nölken, Otto Stolten von Ernst Eitner, Max Schinckel von Julius von Ehren, Präsident Brandis von Paul Kayser, Dr. Albert Wolffson von Max Liebermann und Professor Dr. Nocht von Arthur Illies erschienen.

Auch für den Verkauf des „Kriegskreuzes 1914“, eines Schmuckstückes, das zum Besten in Not geratener Angehöriger der gebildeten Stände, besonders der Künstler, vertrieben wird, hat der Verein sein Büro zur Verfügung gestellt.

Gleich uns haben auch an vielen anderen Stellen unseres Vaterlandes die Kunstvereine ihre Arbeit weiter getan und zwar aus der Erkenntnis, daß die Werte, die die Kunst auch zu Zeiten, wo der Kanonendonner und politischer Haß alles übertönen, nicht untergehen, und wer unsere nun schon so lange Zeit draußen stehenden Soldaten zu beobachten Gelegenheit hat, der weiß, daß bei den meisten die Freude an stiller Schönheit heute sich deutlicher als je erkennbar macht. Wie freut sich,

der Krieger über die ersten Wiesenblumen, die der Frühling bringt. — mit frommen Erschauern beobachtet er in hellen Nächten, wenn er auf Posten steht, das Firmament mit all den vielen Sternen, die strahlend auf Heimat und Feind herniederschauen, — wie schlägt sein Herz, wenn ein schönes Lied an sein Ohr dringt, und wie leuchten die Augen, wenn es ihm gelungen ist, ein Bild zu bekommen, das sein enges Gemach feierlich gestaltet. Nie war die Aufnahmefähigkeit für alles, was vertiefend das Leben bereichert, so allgemein wie heute. Der Krieg hat bei sehr vielen den Sinn für die wertvollen Freuden dieser Welt verfeinert. Und ebenso ergeht es denen, die in der Heimat blieben; sie fühlen die Verantwortung, treue Hüter der Errungenschaften unserer Kultur zu sein, um die Zurückkehrenden später würdig begrüßen zu können.

Das ist die eine Seite, die es uns zur Pflicht macht, weiter am Werke zu bleiben. Die andere aber ist die, daß wir fortfahren wollen, den heimischen Künstlern, soweit wir es vermögen, helfend und fördernd zur Seite zu stehen.

Mit Zuversicht hoffen wir, daß unsere Mitglieder die Notwendigkeit unserer Arbeit erkennen und darum zu uns halten werden, und daß jeder in seinem Freundes- und Bekanntenkreise für uns werbe; denn mit der Zahl unserer Freunde wachsen unsere Leistungen.

Das Feld ist groß und die Zeit günstig.

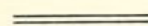

Von den Mitgliedern unseres Ausschusses schied im letzten Jahr Herr Rudolph Petersen durch den Tod aus.

**Vorstand.** Aus dem Vorstand hatten statutengemäß im Jahre 1915 auszuscheiden: Herr Landgerichtsdirektor Dr. Knauer als nicht wieder wählbar und die Herren R. P. Junghanns und Baudirektor Prof. Schumacher, welche nach § 25, Absatz 3, wieder wählbar waren. Herr Max Kuchel trat auf seinen Wunsch vor Ablauf seiner Amtsperiode aus dem Vorstand aus.

Am 5. Mai 1915 wurden die Herren R. P. Junghanns und Baudirektor Prof. Schumacher wiedergewählt und die Herren Dr. G. T. Brandis und Arthur Siebelist neu in den Vorstand gewählt.

Der Vorstand setzt sich nach der Geschäftsverteilung folgendermaßen zusammen:

Dr. Max Albrecht, I. Vorsitzender,  
Baudirektor Professor Fritz Schumacher, II. Vorsitzender,  
Dr. Fr. Bendixen, Kassenführer,  
Landrichter Dr. R. Johannes Meyer, Schriftführer,  
Dr. G. T. Brandis,  
Henry Budge,  
R. P. Junghanns,  
Arthur Siebelist,  
Dr. Oscar Tropolowitz.

Als Ersatzmänner für den Vorstand waren gewählt die Herren:  
Landgerichtsdirektor Dr. Carl Stemann und Prof. Dr. Aby Warburg.

Ausschuß: Nach § 17 der Statuten setzt sich der Ausschuß zusammen aus:

1. den vor dem 1. Januar 1864 mit dem Rechte lebenslänglicher Anteilnahme in die frühere Deliberationsversammlung des Kunstvereins eingetretenen Mitgliedern,
2. den Mitgliedern, welche dem Vorstände angehören oder seit dem Jahre 1889 angehört haben,
3. 56 Personen, welche von der Generalversammlung aus der Zahl der Vereinsmitglieder gewählt werden und unter denen 4 Künstler sein müssen.

Die Wahlen der unter 3 aufgeführten Mitglieder des Ausschusses erfolgen durch die Generalversammlung nach Vorlage eines vom Vorstände unbeschadet der Wahlfreiheit aufzustellenden Wahlaufsatzes und zwar auf die Dauer von 4 Jahren. Alljährlich tritt der vierte Teil der unter 3 aufgeführten Mitglieder des Ausschusses aus, doch sind die Ausretenden sofort wieder wählbar.

Nach den am 23. März 1915 vorgenommenen Wahlen gehörten dem Ausschuß an:

1. auf Grund § 17, Nr. 1 der Statuten:  
Herr Geh. Kommerzienrat Heye,
2. auf Grund § 17, Nr. 2 der Statuten:  
die Herren: Dr. Max Albrecht, Dr. Fr. Bendixen, Senator John v. Berenberg-Gossler, Dr. G. T. Brandis, Henry Budge, Landgerichtsdirektor Dr. P. Crasemann, A. Glüenstein, R. P. Junghanns, Landgerichtsdirektor Dr. H. G. Knauer, Max Kuchel, Prof. Ascan Lutteroth, Carl Meister, Bürgermeister Dr. W. v. Melle,

Dr. R. Johannes Meyer, Aug. W. F. Müller, P. H. Nölting,  
Dr. W. Oehrens, Baudirektor Prof. Fritz Schumacher, Arthur Siebelist,  
Senator Dr. Friedrich Sthamer, Dr. Oscar Tropolowitz, Landgerichtsdirektor Dr. Wulff.

5. auf Grund § 17, Nr. 3 der Statuten:

a) für die Zeit von 1912—1915:

Geheimrat Generaldirektor Dr. G. Aufschläger, Senator Hugo Brandt, Rud. Crasemann, Otto H. Hansing, Ernst Kalkmann, Präsident Dr. R. Martin, Henry P. Newman, Direktor Dr. Herm. Schmitz, Robert Wichmann.

b) für die Zeit von 1913—1916:

Dr. G. T. Brandis, Georg Otto Embden, Gustav Mestern, Direktor Prof. Dr. G. Pauli, Paul M. Robinow, Edmund J. A. Siemers, Henry B. Simms, Ed. Steinbach, Friedrich Vorwerk.

c) für die Zeit von 1914—1917:

Theodor Behrens, Alfred Blohm, Arthur Dunker, J. Faulwasser, Prof. Dr. Graf Leopold v. Kalkreuth, Rud. Petersen, Landgerichtsdirektor Gustav Schiefler, Walter Schimmelpfeng, Prof. Dr. Aby Warburg.

d) für die Zeit von 1915—1918:

Dr. G. Bartels, Dr. Otto Dehn, Dr. Herm. Kleinschmidt, W. Leisewitz, Dr. Eduard Müller, Arthur Siebelist, Physikus Dr. G. Herm. Sieveking, Landgerichtsdirektor Dr. Carl Stemann, Gustav Zinnow.

4. Zu Rechnungsrevisoren wurden gewählt die Herren: P. H. Nölting und Friedrich Vorwerk.

5. In die Kommission für die Verwaltung der Kunsthalle waren delegiert die Herren Prof. Dr. Graf Leopold v. Kalkreuth und Prof. Ascan Lutteroth.

# AUSSTELLUNGSÜBERSICHT 1915

## 5. JUNI—4. JULI WERKE DEUTSCHER MEISTER GEMALDE

Theodor Alt 1	Karl Mayr-Graz 1
Arnold Böcklin † 4	Adolf v. Menzel † 4
Lovis Corinth 5	Christian Rohlf 1
Wilhelm v. Diez † 3	Adolf Schlöbitz 1
Anselm Feuerbach † 4	Karl Schuch † 1
Hugo Freiherr v. Habermann 3	Carl Schultheiss 1
Karl Hagemeister 2	Max Slevogt 3
Rudolf Hirth du Frènes 1	Johannes Sperl † 2
Alb. von Keller 1	Karl Spitzweg † 3
Ludwig Knaus † 1	K. Stauffer-Bern † 1
Gotthard Kuehl † 1	Hans Thoma 6
Wilhelm Leibl † 4	Wilhelm Trübner 12
Franz v. Lenbach † 1	Fritz v. Uhde † 3
Max Liebermann 11	Ferd. Waldmüller † 1
Hans v. Marees † 2	Heinrich v. Zügel 3

### SCHWARZ-WEISS

Wilhelm Leibl † 1, Hans v. Marees † 7, Adolf v. Menzel † 38.

## 6.—31. JULI

### AUSSTELLUNG HEUTIGER KRIEGSGRAPHIK

Hans Baluschek 1	Rose Friedrich 1	Th. Th. Heine 19
Ernst Barlach 1	H. Gattiker 2	Otto Hettner 2
Lothar Bechstein 4	August Gaul 12	A. Heitmüller 6
E. Bischoff-Culm 1	Willi Geiger 2	Ulrich Hübner 1
Blix 6	Georg Gelbke 1	Jaekel 6
Dora Brandenburger-Polster 1	A. Gerbig 3	H. Kaiser 2
E. Buchwald-Zinnwald 1	G. Greve-Lindau 13	Arthur von Kampf 1
Lovis Corinth 5	Rudolf Grossmann 1	Walter Klemm 19
E. R. Dietze 2	Erich Gruner 1	Max Klinger 2
H. Ebers 1	Olaf Gulbransson 14	Alois Kolb 1
	Karl Hänsel 1	Käthe Kollwitz 1

Alfred Kunze 1	A. H. Pelligrini 1	J. W. Schülein 4
Max Liebermann 11	Erich Pottner 12	Wilhelm Schulz 6
Hans Meid 2	Waldemar Rössler 5	H. Steinhagen 1
Moritz Melzer 2	Th. Sander-Herweg 18	W. Stotz 1
R. Nägele 5	Ferd. H. Spiegel 2	Walter Teutsch 1
Max Neumann 2	Gustav Schaffer 2	E. Thöny 9
Max Oppenheimer 2	Adolf Schinnerer 4	Josef Uhl 3
Ernst Oppler 9	F. Schmutzer 1	Max Unold 2
Paul Daeschke 6	R. F. K. Scholtz 1	Karl Walzer 1
Karl Peres 6	Marta Schrag 1	F. A. Weinzheimer 2
	Albert Welti 1	

## OKTOBER

### „DRESDNER KÜNSTLERGRUPPE 1915“ GEMALDE

Burkhardt-Untermhaus 3, Georg Gelbke 3, Max Kowarzik 6  
Franz Kunz 3, Maximilian Noetzoldt 3, J. Walter-Kurau 6

### SCHWARZ-WEISS

Burkhardt-Untermhaus 8 Zeichnungen, Georg Gelbke 8 Zeichnungen,  
Franz Kunz 6 Aquarelle, Georg Lühring 8 Zeichnungen

### PLASTIK

Lindau 2 Bronzen, Erich Noesel 2 Bronzen, Paul Walther 3 Bronzen

### GEMALDEKOLLEKTIONEN

Heinz Baden (Bremen) 19, Wilhelm Hempfing (Karlsruhe) 11  
Ulrich Hübner (Travemünde) 15

### SCHWARZ-WEISS

E. Bergstedt (Oberweimar) 11 Zeichnungen  
Wilhelm Hempfing (Karlsruhe) 1 Pastell  
Ulrich Hübner 3 Aquarelle und 9 Zeichnungen

## NOVEMBER

### GEMALDEKOLLEKTIONEN

Josef Damberger (München) 15, Emil Orlik (Berlin) 61

### EINZELWERKE

Momme Nissen 2

SCHWARZ-WEISS

Christian Rohlf's (Hagen i. W.) 2 Aquarelle und 8 Holzschnitte  
Ralf Voltmer (Hamburg) 31 farbige Zeichnungen

PLASTIK

Milly Steeger (Hagen i. W.) 2 Terrakotten, 5 Gipsfiguren und 4 Bronzen

DEZEMBER

WERKE DER »MÜNCHENER SECESSION«  
GEMALDE

Edu Baudrexel 2  
Otto Bauriedl 1  
Benno Becker 1  
Max Beringer 1  
Ludwig Bock 1  
Felix Bürgers 2  
Ernst Burmester 2  
Bernhard Buttersack 4  
Paul Crodel 2  
Josef Damberger 1  
Julius Diez 1  
Ludwig Dill 1  
Friedrich Eckenfelder 2  
Hermann Eichfeld 1  
Robert Engels 1  
Theodor Esser 1  
Amandus Faure 1  
Julo Fehr 1  
Josse Goossens 2  
Oscar Graf 1  
Hermann Groeber 2  
Freiherr Hugo v. Habermann 1  
Fritz Hass 1  
Hans v. Hayek 2  
Emanuel Hegenbarth 1  
Adolf Hengeler 1  
Conrad Hommel 2  
Theodor Hummel 2

Julius Hüther 1  
Julius Paul Junghanns 1  
Richard Kaiser 1  
Josef Kühn jr. 2  
Albert Lamm 1  
Christian Landenberger 2  
Wilhelm Ludwig Lehmann 1  
Carl Theodor Meyer-Basel 1  
Adelbert Niemeyer 2  
Henry Niestle 1  
Hermann Pampel 1  
Carl Piepho 2  
Richard Pietzsch 3  
Leo Putz 1  
Carl Reiser 2  
Rudolf Riemerschmied 1  
Paul Rieth 1  
Josef Schmid 1  
Rudolf Schramm-Zittau 1  
Heinrich Schröder 2  
Carl Schwalbach 2  
Eugen Spiro 2  
Fritz Strobentz 1  
Franz v. Stuck 1  
Charles Vetter 1  
Carl Vinnen 4  
Eugen Wolff-Filseck 3  
Heinrich v. Zügel 2

SCHWARZ-WEISS

Freiherr Hugo v. Habermann 1 Pastell

PLASTIK

Cipri Adolf Bermann 1 Bronze, Josef Fassnacht 1 Bronze  
Theodor Georgi 2 Bronzen, Hermann Hahn 6 Bronzen.  
Jakob Hofmann 1 Marmorbüste, Ulfert Janssen 1 Bronze und 1 Eisenbüste  
Hugo Kaufmann 3 Bronzen, Hans Schwegerle 2 Bronzen und 1 Steinfigur

AUSSTELLUNGSTABELLE

der im Jahre 1915 vorgeführten Kunstwerke:

Monat	Gemälde	Paßelle und Aquarelle	Radierungen und Zeichnungen	Plastik
5. Juni—4. Juli . . . . .	87	—	46	—
6.—31. Juli . . . . .	—	—	256	—
Oktober . . . . .	69	10	44	7
November . . . . .	78	2	39	11
Dezember . . . . .	85	1	—	19
Zusammen . . . . .	319	13	385	37

An Verkäufen einschließlich des Kunstgewerbes  
sind zu verzeichnen: M 60611.80

1248 zahlende Besucher der ständigen Ausstellung brachten eine Einnahme von . . . . .	M 740.50
Für Beamtenkarten . . . . .	50.—
	<u>M 790.50</u>

Soll.

## Gewinn- und Verlust-Konto

	M
Gehalte und Gratifikationen .....	13664.71
Miete .....	500.—
Allgemeine Unkosten:	
Einrichtung und Instandhaltung der Ausstellungsräume M 2509.—	
Heizung und Beleuchtung..... > 118.15	
Drucksachen und Büromaterial..... > 1188.47	
Zeitschriften und Vereinsbeiträge..... > 189.30	
Bekanntmachungen..... > 693.72	
Frachten und Arbeitslöhne..... > 1401.05	
Versicherungsgebühren..... > 1227.54	
Reisekosten..... > 266.80	
Porto-Ausgaben..... > 479.78	
Verschiedene Ausgaben..... > 1197.10	9270.87
Effekten-Konto: Kursverlust.....	1340.—
Kapital-Konto: Ueberschuß.....	8673.11
	M 33448.69

Aktiva.

## Bilanz ultimo

	M
Bank-Konto:	
Guthaben bei Banken .....	10050.58
Kassa-Konto:	
Barbestand .....	156.90
Effekten-Konto: Bestand:	
M 750.—, 5 St. 3% Hamb. 50 Thaler-Lose à M 174.— = M 870.—	
> 3000.—, 3 1/2% Hamburger Rente..... 76% = > 2280.—	
> 10000.—, 3% Preußische Konsols..... 66% = > 6600.—	
> 3000.—, 3 1/2% Mecklb.-Schwer. Anleihe..... 78% = > 2340.—	
> 5000.—, 4% Hamb. Hypothekenbank Pfandbr. 88% = > 4400.—	16490.—
Einrichtungs-Konto .....	1.—
Verschiedene Schuldner.....	2922.85
	M 29601.33

Nachgesehen und mit den Büchern übereinstimmend gefunden.

HAMBURG, im März 1916.

gez. Friedr. Vorwerk. P. H. Nölting.

ultimo Dezember 1915

Haben.

	M
Mitglieder-Beiträge.....	23511.—
Eintrittsgelder .....	790.30
Provisionen .....	8091.50
Zinsen .....	1055.89
	M 33448.69

Dezember 1915

Passiva.

	M
Mitglieder-Beiträge 1916.....	25.—
Verschiedene Gläubiger.....	10260.76
Kapital-Konto .....	19315.57
	M 29601.33

gez. Dr. Fr. Bendixen.  
Kassenführer.

Namenverzeichnis der Mitglieder  
des Kunstvereins in Hamburg  
im Jahre 1915

---

(Die mit einem \* bezeichneten Mitglieder sind im Besitze von Familienkarten)

- |   |   |
|---|---|
| <ul style="list-style-type: none"> <li>* Herr Abeles, Heinrich</li> <li>* » v. Abercron, L.</li> <li>* » Abraham, Richard</li> <li>* » Achilles, J.</li> <li>* » Adam, Dr. J.</li> <li>* » Adloff, Brauereidirektor, Otto</li> <li>* » Ahlers, Dr. Rud.</li> <li>* » Ahrens, Dr. Edmund</li> <li>Fr. Ahrens, M.</li> <li>Herr Ahrens, Dr. Otto</li> <li>* Frau Ahrens, W. G.</li> <li>* Herr Albanus, Dr.</li> <li>* » Albrecht, Dr. Ernst</li> <li>* » Albrecht, Johann</li> <li>* » Albrecht, Dr. Max</li> <li>* » Alexander, Eduard</li> <li>* » Alexander, Dr.</li> <li>* » Alexander, John</li> <li>* » Allard, Prof. Dr.</li> <li>* » Alpers, Direktor L.</li> <li>* » Aly, Dr. Paul</li> <li>* » Ameis, Otto</li> <li>* » Ammermann, Wilhelm</li> <li>* » Amsinck, Arnold</li> <li>* Frau Amsinck, L. E.</li> <li>Herr Amsinck, Johs., Schubeck</li> <li>* » Amsinck, Werner Th.</li> <li>* » Antoine-Feill, Dr. H. N.</li> <li>* » Arndt, Oscar</li> <li>* » Arning, Professor Dr. Ed.</li> <li>* Frau Arntz, Gustav</li> <li>Herr des Arts, Adolf</li> <li>* » Assmann, Oscar</li> <li>* » Aufschläger, Geheimrat, General-<br/>direktor, Dr. G.</li> <li>* » Averdick, Rudolf W.</li> </ul> | <ul style="list-style-type: none"> <li>* Herr Bach, Ernst</li> <li>* » Bachrach, Friedrich</li> <li>* » Bandli, Rud.</li> <li>* » Barsdorf, Richard</li> <li>* » Bartels, Notar Dr. Gustav</li> <li>* » Barth, Dr. E. W.</li> <li>* » v. Basedow, Oberst</li> <li>* » Bassermann, Direktor Rob. W.</li> <li>* » Bauer, M.</li> <li>* » Becker, Oberlandesgerichtsrat<br/>Dr. Gottfried</li> <li>* » Behn, F. G. Rafael</li> <li>* » Behn, Dr. Joh.</li> <li>* » Behn, Paul</li> <li>* » Behrens, Generalkonsul E. L.</li> <li>Frau Behrens, Rich.</li> <li>* Herr Behrens, Th.</li> <li>Frau Beil, Dr. Ferd.</li> <li>Herr Beil, Ferd.</li> <li>* » Beil, Gustav</li> <li>* » Bellmann, Carl</li> <li>* » Bénard, V.</li> <li>* » Bendixen, Dr. Friedrich</li> <li>* » Bendixen, Dr. Julius</li> <li>* » Bendixen, Rud.</li> <li>* » Bene, Fr.</li> <li>* » Benecke, Pastor Dr. H. F.</li> <li>* » Berckemeyer, Oswald</li> <li>* » Berckemeyer, R. E.</li> <li>* » Berendt, Ingenieur M.</li> <li>* » Berg, Hermann</li> <li>* » v. Bergen, Landgerichtsdirektor Dr. Max</li> <li>* » Berju, Siegfried</li> <li>* » Berner, Ingenieur Otto</li> <li>* » Bernhardt, Otto</li> <li>* » Beselin, Hermann</li> </ul> |
|---|---|

- |   |  |
|---|--|
| <ul style="list-style-type: none"> <li>* Herr Befüge, C. August</li> <li>Frau Bieber, Direktor Dr. August</li> <li>Fr. Bielenberg, M.</li> <li>Herr Bielenberg, W. E.</li> <li>* » Biernatzki, St.</li> <li>* » Binder, Ad.</li> <li>* » Birnbaum, G. H.</li> <li>* » Birt, Ernst</li> <li>* » Birtner, F. W.</li> <li>* » Bitter, Dr. Wilhelm</li> <li>* » Bleichröder, Dr. B.</li> <li>* » Blohm, Alfred</li> <li>* » Blohm, Dr. G.</li> <li>* » Blohm, Hermann</li> <li>* Frau Blohm, L. F.</li> <li>* Herr Blohm, Otto</li> <li>* » Blumenfeld, Bd.</li> <li>* » Blumenfeld, Otto</li> <li>* » Bock, Alfred</li> <li>* » Bock, Otto</li> <li>* » Böcker, Georg</li> <li>Fr. Bohlen, Emma</li> <li>* Herr Bohlen, H. Edm.</li> <li>Frau Bohlen, J. F. Edvard</li> <li>* Herr Bohlen, Lothar</li> <li>* Frau Böhme, H. D.</li> <li>Herr Bokelmann, C. F. W.</li> <li>* » Boldemann, Herm.</li> <li>* » Bolms, Otto</li> <li>Frau de Boor, Julie</li> <li>* Herr Booth, J. R.</li> <li>* » Borstelmann, Ernst</li> <li>* » v. Bose, C.</li> <li>* » Botsch, Ernst</li> <li>* » Botsch, G. L.</li> <li>* » Botsch, G. Th. Wilh.</li> <li>* Frau Bött, M.</li> <li>* Herr Bounden, Rich.</li> <li>* » Bourjou, Carlos G.</li> <li>* » Bove, Ernst</li> <li>Frau Braband, Dr. C.</li> <li>Herr Brach, Dr. Rud.</li> <li>Frau Brach, Rud., Wwe.</li> <li>* Herr Brandis, Dr. G. T.</li> <li>* » Brandis, Dr. J.</li> <li>* » Brandt, Senator Hugo</li> </ul> | <ul style="list-style-type: none"> <li>* Herr Brandt, L. W.</li> <li>* » Brauer, Professor Dr.</li> <li>* » Brauss, Herm.</li> <li>* » Brekelbaum, C. A.</li> <li>Frau Brettschneider, Anna</li> <li>* Herr Brettschneider, H. P. E.</li> <li>* » Breymann, W. H.</li> <li>* » Brindmann, Direktor Professor<br/>Dr. Justus</li> <li>* » Brock, Gustav</li> <li>* Frau Brödermann, Stephanie, geb. Sloman</li> <li>* Herr Brodersen, Hofrat Theodor</li> <li>* » Bromberg, B. M.</li> <li>* » Bromberg, Carl</li> <li>* » Bromberg, Dr. Henry</li> <li>* » Bromberg, Martin</li> <li>* » Broschek, Albert</li> <li>* Frau Brüchert, Julie</li> <li>Herr Brückmann, C. G. A.</li> <li>* » Brückner, C. G.</li> <li>* » Brückner, Eduard</li> <li>Frau Brundkow, A.</li> <li>Herr Brüner, P. Gustav</li> <li>* » Bruntsch, Dr. H.</li> <li>* » de Bruycker, H.</li> <li>* » Buchenberger, Direktor H. G.</li> <li>* » Buchheister, Direktor Athos</li> <li>* » Buckup, George</li> <li>* » Budge, Henry</li> <li>* » Bülow, F. C.</li> <li>* Frau Bülow, Dr. M.</li> <li>* Herr von Bülow, Königlich Preussischer<br/>Gesandter, Kammerherr und<br/>Legationsrat, H. A.</li> <li>* Frau Burchard, A. E. W.</li> <li>* » Burchard, Bürgermeister Dr. J. H.</li> <li>Herr Busch, Carl</li> <li>Frau Büsch, Elisabeth</li> <li>* Frau v. d. Busche, G.</li> <li>Herr Büttner, Anton</li> <br/><br/> <li>Herr Caesar, Heinrich</li> <li>Fr. Calais, Elise</li> <li>* Frau Calais, Dr. Pierre</li> <li>* Herr Calmon, Alfred</li> </ul> |
|---|--|

Herr Cappel, Friedrich  
 \* Frau Carr, Margarethe  
 Herr Cellier, Alphonse  
 \* Frau Cohen, Carl  
 \* Herr Cohen, Dr. Gustav  
 \* > Cohn, Carl  
 Frau Cohnheim, Thea  
 \* Herr Commentz, Ernst J. F.  
 \* > Conn, Ed. J.  
 \* > Cordes, Herm.  
 \* > Cordes, Rud. T.  
 \* Frl. Cramer, Molly  
 \* Herr Crasemann, Hans  
 \* > Crasemann, Landgerichtsdirektor  
 Dr. Paul  
 \* > Crasemann, Rud.  
  
 \* Herr Dahlström, F. W. A.  
 \* > Dall, Kommissionsrat Hans  
 \* > Dammeier, C. Hermann  
 \* Frau Danzel, Landgerichtsdirektor Dr.  
 \* Herr Danziger, Albert  
 \* > Dehn, Dr. Otto  
 \* > Dehn, Dr. Rud.  
 Frau Deseniss, Otto  
 Herr Deutschmann, Professor Dr. R. H.  
 \* > Didié, H.  
 \* > Dieckhoff, Professor Hans  
 Frau Diedmann, E. W.  
 \* > Diederichsen, Carl  
 \* Herr Diederichsen, Emil  
 \* > Diederichsen, Gustav  
 \* > Diekmann, J.  
 \* > Dille, Robert  
 \* > Direng, Hermann  
 \* > Dittler, Robert  
 \* > Döhlinger, Georg  
 \* Frau Dollmann, Generalkonsul Carl P.  
 Herr Donner, E. O.  
 \* > Donner, R. H.  
 \* > v. Duhn, Dr. Carl  
 \* > Dührkoop, R.  
 \* > Duncker, Direktor Arthur  
 \* > Duncker, H. August  
 \* > Duncker, Hans W.

Herr Dunkel, R.  
 \* > Düring, Julius  
 Frl. Dürkoop, Bertha  
 \* Herr Durlacher, Leopold  
 \* > Durlacher, Ludwig  
 \* > Durrieu, Th.  
  
 \* Herr Ebert, Oscar J.  
 \* > Ecker, Direktor Dr. O.  
 \* > Eckhoff, John  
 \* > Eddelbüttel, Louis  
 \* > Edye, Alfred  
 \* > Eggers, Friedrich  
 Frl. Ehlers, Emilie  
 \* Herr Ehlers, E. W.  
 \* > v. Eicken, C. H.  
 \* > v. Eicken, Hans  
 \* > Eiffe, Edmund  
 \* > Eilers, A.  
 \* > Eising, Ingenieur Fr. Albert  
 \* > Eisler, Heinrich  
 \* > Elbogen, Rudolf  
 \* > Elkan, Carl  
 \* > Elkan, W.  
 \* > Elkan, W. A.  
 \* > Elster, E.  
 \* > Embden, Georg Otto  
 \* > Emden, Jacob  
 \* > Engel, Landgerichtspräsident Dr. J.  
 \* > Engel, Johannes  
 \* > Engelbrecht, Adolf  
 \* > Engelbrecht, G.  
 \* > Engler, Eugen  
 \* > Erdmann, G.  
 Frau Erdmann, Marie  
 \* > Ernst, Auguste  
 Herr Ernst, Otto August  
 \* > Eversmann, Dr.  
  
 Herr Fahr, Paul  
 \* > Faulwasser, Julius  
 \* > Feddersen, Gustav  
 \* > Fern, Caesar

\* Frau Fern, Ferdinand  
 \* Herr Fester, Jules  
 \* > Fett, C. G.  
 \* > Fett, Heinr. R.  
 \* Frau Fellerlein, F. C.  
 \* > Feuerbach, Emma  
 Herr Fischer, Direktor Georg  
 \* Frau Fischer, G. R.  
 \* Herr Fittje, Heinrich  
 \* > Fließbach, Max  
 \* > Flügger, Eduard  
 \* > Först, August  
 \* > Förster, Friedrich  
 \* > Fraenkel, Professor Dr. Eugen  
 \* > Framm, Eduard  
 Frau Frank, Lissy  
 \* Herr Frenssen, Gustav  
 \* > Frese, C. F. H.  
 \* > Fressel, Dr. J.  
 Frau Freund, A.  
 Herr Freundt, Dr.  
 \* > Friedburg, John  
 \* > Friedburg, Martin E.  
 \* > Friedburg, Victor L.  
 \* > Friederichs, P. Adolph  
 \* > Friederichsen, Dr. L.  
 \* > Froede, Otto  
 \* > Froehlich, Wilhelm  
  
 \* Herr Gabory, Notar E. Th.  
 \* > Gaedeckens, Oberlandesgerichtsrat C. F.  
 Frl. Gaedeckens, Helene  
 Herr Gafke, Emil  
 \* > Galles, G.  
 \* > Gädicke, Adolph  
 \* > Geertz, Henry  
 \* > Gehrdens, C. Otto  
 \* > Gehrdens, sen. H. M.  
 \* > Gehrdens, jun. H. M.  
 \* > Geissler, Hermann  
 \* > Gerndt, H.  
 \* > Gerson, Direktor Hermann  
 \* > Gestefeld, C.  
 \* > Gestefeld, Dr.  
 \* > Gildemeister, Gustav

Herr Gläser, J. H.  
 Frau Gläser, Dr.  
 Herr Gleim, C. O.  
 Frau Gleisz, Therese  
 Herr Glock, Ernst  
 \* > Glüenstein, Adolf  
 \* > Gobert, Dr. Ascan Klee-  
 \* > Gobert, Dr. Edm. Klee-  
 \* > Godeffroy, Alfred  
 Frau Godeffroy, J. C.  
 \* Herr Goedelt, Generalkonsul G.  
 \* > Goerlich, Rudolf  
 \* > Gohrbandt, Otto  
 \* > Goldschmidt, Eduard  
 \* > Goldschmidt, Julius  
 \* > Goldschmidt, Otto  
 \* > Goldschmidt, Samson  
 \* > Goldstein, M.  
 \* > Goldzieher, Dr. Albert  
 Frl. Goos, Agathe  
 \* Herr Goos, Hermann  
 \* > Göpner, C.  
 \* > Gossler, Freiherr Cornelius  
 v. Berenberg-  
 Frau Gossler, Baronin John v. Berenberg-  
 \* Herr Gossler, Senator John v. Berenberg-  
 \* > Goverts, Landgerichtsdirektor Dr. Ernst  
 \* > Grallert, Alfred  
 Frl. v. Grawuloffsky  
 \* Herr Greayer, William  
 \* > Grell, G. Henry  
 \* > Grimm, A. A. H.  
 \* > Grimm, Senior D. E.  
 Frl. Groenewold, E.  
 Herr Grote, Carl Geo  
 \* > Grote, F. W.  
 \* > Grothmann, Richard  
 \* Frau Grove, Adolph  
 \* > Gruner, Landgerichtsdirektor  
 Dr. Th. W.  
 \* > Gültzow, Albert  
 \* Herr Gumprecht, Arnold  
 \* Frau Gumprecht, Heinr.  
 \* Herr v. Gündell, Henry  
 \* > Güssefeld, G. W.

Herr Haack, Direktor Carl Fr.  
 › Haas jun., Heinrich  
 › Haase, H.  
 › Hochmann, Rud.  
 › Haenlein, H.  
 › Haerlin, F.  
 › Hagen, Albert  
 › Hagedorn, Senatssekretär, Dr. A.  
 › Hagedorn, Rud. E.  
 › Hagelstein, Ernst  
 › Halben, Dr. Hermann  
 › Haller, Martin  
 › Hallgarten, Generalkonsul Alb.  
 › Hamberg, Ed.  
 Frau Hamel, J. F.  
 Herr Hammer, Dr. Fritz  
 › Hansen, Julius  
 › Hansing, L. F.  
 › Hansing, Otto H.  
 Frau Hanssen, Ad.  
 Herr Harder, R.  
 Frau Hardy, Generalkonsul Dr. Rudolf  
 Herr Harms, Otto  
 › Harnisch, Hugo L.  
 › Hesselmann, Carl  
 › Hauer, Albert  
 Frau Hauschildt, Johs.  
 Herr Hausen, F. A. A.  
 › Hausloh, Fr.  
 Frau Hauswedell, R.  
 Herr Hecht, Adolf  
 › Hecht, Jacob  
 › Hedscher, Dr. J.  
 › Heermann, Adolph  
 › Heicke, Direktor Carl  
 Frau Heidmann, Senator R. W.  
 Herr Heilbuth, Henry  
 › v. Hein, H. F.  
 › Heinemann, Dr. Karl  
 › Heinrich, Georg  
 › Heinsen, Ed.  
 › Heinszen, N.  
 › Heitmann, Claus  
 › Heitmann, H. W.  
 Frau Held, Heinr.  
 › Hellmann, S.

Herr Hempell, Richard  
 › Hendel, Albrecht  
 › Hendrich, Charles  
 › Henriques, William  
 › Herberg, Heinrich  
 › Herbst, Wilhelm  
 › Herholtz, Hermann  
 › Hering, Cuno  
 › Hernsen, Diedrich  
 › Hershheim, Konsul Eduard  
 Frau Hershheim, Marie  
 › Herschel, Dr. W. A.  
 › Hertmann, John  
 Herr Hertz, Ed. Adolph  
 › Hertz, Dr. R.  
 › Hertz, Dr. W. G.  
 › Hess, Willy  
 › Hesse, Alfred  
 › Hesse, George  
 › Hets, Adolph  
 › Heyden, Dr. W.  
 › Heye, F.  
 › Heye, Geh. Kommerzienrat Th.  
 › Heyer, George  
 › Heyer, H. M. Rob.  
 › Heymann, Dr. Georg  
 Frau Heymann, Geh. Justizrat  
 Herr Heyne, Fritz  
 › Hildebrandt, Paul  
 › Hinrichs, Dr. W.  
 › Hintze, Pastor F. W.  
 › Hintze, Theodor  
 › Hintzpete, Rat  
 Frä. Hirsch, Johanna  
 Herr Höger, Architekt Fr.  
 › Högrove, Amtsrichter W.  
 › Hoffmann, Dr. G. J.  
 › Holle, Richard  
 › v. Holten, Georg  
 › Holthausen, Senator Gottfried  
 › v. Holwede, Direktor A.  
 › Horn, Friedr.  
 Frau v. Hosstrupp, L.  
 Herr Hottenroth, Hans  
 › Houben, Guido  
 › Hübbe, P. G.

Herr Hudtwalcker, H. C.  
 Frau Hüniken, Julius  
 Herr Hüsing, August  
 › Hütz, Alexander  
 Herr Innen, B. E.  
 › Illies, Otto  
 › Ingwersen, Ed.  
 Frau v. Ising, Sophie Wwe.  
 Frä. Itzko, Bertha  
 Herr Jacob, Architekt Alfred  
 › Jacobsen, Dr. Fr.  
 › Jacobsen, Dr. Hermann  
 › Janssen, Wilhelm  
 › Jantzen, Johs.  
 › Jauch, Paul  
 › von Jenisch, Martin, Freiherr  
 Kaiserl. Gesandter  
 › Jessen, Wilhelm  
 › Jessurun, Leopold  
 › Jeve, Fritz  
 › Jöhler, Gustav  
 › Jonas, N. Otto  
 › Joost, Paul  
 › Jörn, Paul  
 › Josephi, Carl  
 › Junghanns, R. P.  
 › Jürgensen, Hugo  
 › Jürgensen, Oskar  
 › Jürgensen, William  
 › Justus, J. W.  
 Herr Kaemmerer, Dr. A.  
 › Kaemmerer, G. H.  
 Frau Kaemp, R. H.  
 Herr Kastal, Severin  
 › Kähler, Ad. E.  
 › von Kahler, Arnold  
 › v. Kalkreuth, Prof. Dr. Graf Leopold  
 › Kalkmann, Ernst  
 › Kalkmann, Heinrich  
 Frau Kalkmann, Hermann  
 Herr Kalkmann, Max  
 › Kallmes jun., James  
 › Kallmes, Julius

Herr Kallmorgen, Georg  
 › Katterfeld, Konsul  
 › Kauders, Hugo  
 › Kauffmann, Albert  
 › Kaumann, Albert  
 Frä. Kaumann, Helene  
 Frau Kayser, Generalkonsul Alfred  
 Herr Keitel, Adolph  
 Frä. Keitel, Helene  
 Herr Kellinghusen, Dr. C. G.  
 › Kiesselbach, Dr. W.  
 › Kimmelsiel, M.  
 › Kirchner, Nivard  
 › Kirsten, Hans  
 › Kirsten, Generalkonsul Robert  
 › Kleemann, Gustav  
 › Kleinschmidt, Dr. Herm.  
 › Klinkwort, Emil  
 Frau Klöpffer, Dora  
 Herr Knauer, Landgerichtsdirektor Dr. H.G.  
 Frau Knauer, Thora  
 › Knoop, Emilie  
 Herr Koberg, H.  
 Frau Koch, Adolph  
 Herr Koch, Sophus  
 › Kochen, G. A.  
 › Kochen, Max W.  
 › Koehne, Ernst  
 › Kofahl, R.  
 › Köhnik Gust.  
 › Köhnik Victor  
 › Königslieb, J. H.  
 › Koopmann, J.  
 Frä. Köpke, Louise  
 Herr Köster, Franz  
 › Koyemann, Johs.  
 › Koyemann, M.  
 › Koyemann, Dr. Rich.  
 › Kraemer, A.  
 Frä. Kraft, C.  
 Herr Krauel, Direktor Otto  
 › Krause, F. W.  
 › Kreglinger, A.  
 › Kretschmer, A. C.  
 › Kretschmer, Heinrich  
 › Krille, F.

Herr Krische, Karl  
 \* > Kröger, Herm.  
 \* > Krogmann, Otto  
 \* > Krogmann, Richard C.  
 \* > Krohn, F.  
 \* Frau Kronheimer, Adele  
 \* Herr Krönig, Wilh.  
 \* > Krönke, Eduard  
 \* > Krönke, P.  
 \* > Kuchel, Max  
 \* > Kugelman, Ferd.  
 \* > Kuhlmann, Karl  
 \* Frau Kuhn, Gustav  
 \* Herr Kümmell, Professor Dr. Herm.  
 \* > Kumpel, Rechtsanwalt  
 \* > Künstlerverein in Hamburg  
 \* > Küpper, Leo  
 \* > Küstner, A.  
 \* Herr Lohmann, Julius  
 \* > Lafrenz, Jacob C.  
 \* > Lamoat, Ino G.  
 \* > Lampert, Carl  
 \* > Lampert, Christian  
 \* > Landmann, W.  
 \* > Landt, Ernst  
 \* > Landt, Paul  
 \* Frau Lange, H. N.  
 \* > Lange de la Camp, Margarethe  
 \* Herr Langhein, Walter  
 \* > Langschmidt, Carl  
 \* Frä. Langschmidt, Ida  
 \* Herr Lappenberg, Senator, Dr. A.  
 \* > Lappenberg, Dr. J. M. W.  
 \* > Laspe, Ad.  
 \* Frau Lassally, Ed.  
 \* > Lau, Oberlandesgerichtsrat Dr.  
 \* Herr Lauffer, Professor Dr.  
 \* > Lazarus, Rud.  
 \* > Lazarus, Rudolph  
 \* > Lehmann, Richard  
 \* > Leinau, F.  
 \* > Leipold, Professor Karl  
 \* > Leisewitz, W.  
 \* Frau Lenhartz, Direktor Professor  
 \* Dr. Herm.

Herr Lettenbauer, Anton  
 \* > Levy, Alexander  
 \* > Levy, Alfred  
 \* > Lewandowsky, Abraham  
 \* > Liebermann, Ernst  
 \* > Liebermann, Franz  
 \* > Liedemann, M.  
 \* > Lind, E. Oscar  
 \* > Lind, E. Th.  
 \* > Lindwedel, Ernst F.  
 \* > Lippert, Eduard  
 \* > Lippert, Dr. Ludwig J.  
 \* > Lippmann, Dr. Julius  
 \* > Löhmann, August  
 \* > Lohmann, Professor Dr. H.  
 \* > Loesener, Rob. E.  
 \* > Löwengard, Alfred  
 \* Frä. Löwengard, Olga  
 \* Herr Loewenstein, Amtsrichter Dr. E.  
 \* > Löwenthal, Richard  
 \* > Loewinberg, Louis  
 \* > Lubbe, Bauinspektor  
 \* > Lübsen, G.  
 \* > Lüdemann, Dr. Heinr.  
 \* > Lüders, Alb. Gust.  
 \* > Lüders, A. Otto  
 \* > Lüders, Peter  
 \* > Lütgens, Henry  
 \* > Lütz, Adolf  
 \* > Lundt, W.  
 \* > Lundt, Konsul K. H.  
 \* > Lutteroth, Dr. A.  
 \* Frau Lutteroth, Arthur  
 \* Herr Lutteroth, Professor Ascan  
 \* > Lutteroth, Landrichter Dr. Ascan W.  
 \* > Luffropp, E.  
 \* Frau Luyken, Arnold  
 \* Herr Maass, Theodor  
 \* Frau von Malchus-Kraefft  
 \* Herr Mallet, Hermann  
 \* > Mankiewicz, Dr. Otto Hanns  
 \* > Mannhardt, Oberlandesgerichtsrat  
 \* Dr. Wolf  
 \* > Marcus, G.  
 \* > Marissal, Ad.

\* Herr Marr, Dr. Gustav  
 \* Frau Martens, G. H.  
 \* Herr Martin, Senatspräsident des Ober-  
 \* landesgerichts Dr. Rud.  
 \* > Marx, Jacob  
 \* > Mathies, Oscar  
 \* > Mathies, Rud.  
 \* > Matthias, Heinr. F. L.  
 \* > May, Anton  
 \* > Mayr-Bertheau, Jul.  
 \* > Mecklenburg, Paul  
 \* > Meineke, Heinr.  
 \* > Meisner, Robert  
 \* > Meissner, Chas. F. L.  
 \* > Meissner, Gustav  
 \* > Meister, Carl  
 \* > Melamerson, Max  
 \* > Meldior, Dr. Carl  
 \* > v. Melle, Bürgermeister Dr. Werner  
 \* Frau Menzell, H.  
 \* Herr v. Merck, Baron Carl  
 \* > Merck, Carl  
 \* > Merck, Ernest  
 \* Frau Merck, Syndic  
 \* Herr Messerschmidt, Oscar  
 \* > Mestern, Gustav  
 \* > Mestern, Dr. Hermann  
 \* Frau Mestern, Rob. Wwe.  
 \* Herr Metelmann, E. D. A.  
 \* > Meyer, Carl  
 \* > Meyer, Ernst Otto  
 \* > Meyer, Landrichter, Dr. R. Johannes  
 \* > Meyer, Paul Max  
 \* > Meyer, Willy A.  
 \* > Meyer-Grammont, Roberto  
 \* > Meyerhof, Moritz  
 \* > Meyn, M. C.  
 \* > Meyn, R. A.  
 \* > Michahelles, Senator, Alfred  
 \* > Michahelles, Landrichter Dr. C. F.  
 \* > Middeldorf, Willy  
 \* > Mische, Alexander  
 \* > Mische, Otto G.  
 \* Frau de Millas, S.  
 \* Herr Moll, Eduard G.  
 \* Frau Moll, Hertha

\* Herr Müller, Professor Dr. Alfred  
 \* > Müller, Franz August  
 \* Frau Müller, J. H. Th.  
 \* Herr Müller, J. N.  
 \* > Müller, Martin  
 \* > Moller, Dr. U. Ph.  
 \* > Mönckeberg, Dr. Rud.  
 \* > Morpurgo, Emilio  
 \* > Muhle, Gustav  
 \* > Müller Dr. Alfred Th.  
 \* Frä. Müller, Anna M.  
 \* Herr Müller, Aug. W. F.  
 \* > Müller, Dr. Ed.  
 \* > Müller, Eduard  
 \* > Müller, F. F. W. L.  
 \* > Müller, Konsul Gustav  
 \* Frau Müller, Johanna  
 \* Herr Müller, Johs. Herm.  
 \* > Müller, J. Wilh.  
 \* > Müller, Direktor L.  
 \* > Müller, Otto A.  
 \* Frau Mündmeyer, Th.  
 \* Herr Murken, Dr. Erich  
 \* > Mutzenbecher, H. F. M.  
 \* > Mutzenbecher, Franz Matthias  
 \* Herr Nafzger, Dr. Friedrich  
 \* > Neidlinger, G.  
 \* > Nemann, Dr.  
 \* > Neubauer, Aug.  
 \* > Neumann, Alfred  
 \* > Neumann, Oberlandesgerichtsrat  
 \* a. D. Dr.  
 \* > Neve, Martin  
 \* > Newman, E. C.  
 \* > Newman, Edmund  
 \* > Newman, Henry P.  
 \* > Niemeyer, Eduard  
 \* > Niemeyer, Gottf.  
 \* > Niemeyer, Dr. H.  
 \* > Niemeyer, Dr. H. L.  
 \* Frä. Nölting, Martha  
 \* Herr Nölting, P. H.  
 \* > Noone, Professor Dr. M.  
 \* Frau Noofbaar, H. G.

- \* Herr Nossack, Eugen
- \* Frau Nottebohm, Wilhelm

Herr Oehrens, Dr. W.  
Frau v. Oesterreich, C.

- \* Herr v. Oesterreich, Edmund
- \* > Oetting, Fr. W.
- > v. Ohlendorff, Freiherr Heinrich
- Frau v. Oeynhausen, Gräfin S.
- Herr Oldach, Carl
- \* > Olshausen, Dr. Ad.
- > Oppenheim, Carl
- Frau Oppenheim, Emil
- \* Herr Oppenheimer, Dr. Paul
- \* > Osenbrüg, B.
- \* > O'Swald, Alfred
- > O'Swald, Henry
- \* > O'Swald, Bürgermeister William
- > Othberg, Carl
- \* > Ottens, Ferdinand

- \* Herr Pagenstecher, L.
- > Pantasopulos, J.
- > Patow, Landrichter Dr.
- \* > Patow, Otto
- \* > Pauli, F.
- > Pauli, Direktor Professor Dr. G.
- > Pauly, C. Aug.
- \* > Pauly, Otto
- \* > Pearson, E. Th.
- \* > Peppler, Dr. Wilhelm
- \* > Peters, Direktor Jac. L.
- \* > Petersen, Alexander
- \* > Petersen, Dr. Carl
- > Petersen, Direktor Rud.
- \* > Pflüger, Dr. J.
- Frau v. Pflugk, Luise
- \* Herr Philippi, C. Martin
- \* > Philippi, Martin Alexander
- \* > Philippi, Rudolf
- > Philippi, W. A.
- > Pickenpock, Martin
- > Piening, J. F. O.
- \* Frau Pieper, Sofie
- \* Herr Piglhein, Robert
- \* > Pini, Carl

- \* Herr Pinnau, Karl
- \* > Plambeck, Th.
- \* > Plass, Direktor F.
- \* > Plafe, Dr. D.
- > Plafe, Dr. Erich
- Frau von Pohl, Freifrau Amanda
- \* Herr Pöhl, Max
- > Pohlmann, F. G. D.
- \* > Polano, Hermann
- Frau Pontoppidan, Erik
- \* Herr Pontoppidan, Oluf
- Frau Popert, Emma
- \* Herr Poppenhusen, F. A.
- \* > v. Posern-Klett, C. Rud.
- \* > Posschl, Adolf
- \* > Poulson, John
- \* > Predöhl, Bürgermeister Dr. Max
- \* > Prehm, Ad.
- \* > Prehm, G.
- Frau Pries, Heinrich
- \* Herr Prochowick, Dr. L.
- \* > Prohme, A. H.
- \* > Propfe, Hermann

- \* Herr Rabe, Joh. E.
- > Radel, G.
- \* Frau Raede, L.
- \* Herr Rahstjen, John
- \* > Rapp, Dr. Gottfried
- \* > Rappolt, Franz
- \* > Rappolt, Paul
- \* > Rassmann, E. C.
- \* > Rathgen, Professor Dr. K.
- \* > Rauch, Oberbürgermeister Ed.
- \* Frau Rauers, P.
- \* Herr Rauert, Dr. Paul
- > Rave, Adolf
- \* > Raydt, Th.
- \* > Redding, August
- \* Frau Roepen, Marie, Wwe.
- \* Herr Reese, Max G.
- Frau v. Rége, L.
- Herr Regendanz, Dr.
- > Reher, Dr. L.
- \* > Reichardt, Max
- > Reiche, Physikus Professor, Dr. F.

- Herr v. Reiche, Dr. H.
- \* > Reimers, Otto
- \* > Reindke, Hermann
- \* > Reindke, Paul
- Frau Reis, Adele
- \* Herr Remé, Notar Dr.
- \* > Repsold, Dr. J. A.
- > Repsold, Oscar Ph.
- \* > Retberg, Ernst Th.
- \* > Retberg, G. Th.
- \* > Retzmann, C.
- \* > Richter, Direktor Florian, Franz
- \* > Richter, Rud.
- Frau Richter, Susanne
- \* Herr v. Rächthofen, Konsul Freiherr, Heinar.
- \* Frau Rüdgers, Peter
- \* Herr Ruedemann, Kommerzienrat W. A. R.
- > Riensch, Hermann
- \* > Ringel, E. H.
- \* > Ringel, F. W.
- \* > Ritter, Theodor
- \* > Ritterbandt, Emil
- \* > Rittmeister, John
- \* > Rittmeister, Paul
- \* Frau Rittscher, Ernst Ww.
- \* Herr Ritz, Louis
- \* > Robertson, Henri
- \* Frau Robinow, Carl
- \* Herr Robinow, Hermann
- \* > Robinow, P. M.
- \* > Robinow, Dr. Richard
- \* > Robinow, Walter
- > Rodatz, Hermann
- \* > Rodewald, Hugo
- \* > Roeloffs, Syndikus Hugo
- \* > Roeper, C. E.
- \* > Roesel, Max
- Frl. Roosen, Emma
- \* Herr Roosen, G. Arthur
- \* > Roosen, Hans
- Frl. Roosen, Magda
- \* Herr Roscher, Senator Heinrich
- > Rose, Ernst
- \* Frau Rosenfeld, Louis
- \* Herr Rosenstern, Max
- \* > Rosenstern, Otto

- \* Frau Rost, Wilh.
- \* Herr Ruben, A.
- > Rühger, B. L. A.
- \* > Rümcker, A. O.
- > Rümcker, H. W.
- > Rumohr, Johannes
- > Rump, Ernst
- \* > Ruperti, Oscar
- \* > Russ, E.
- Frl. Ruths, Amélie
- \* Herr Sachse, Senator F. C. Paul
- \* > Saenger, Professor Dr. Alfred
- \* > Salomon, Adolph
- Frau Salomon, Cécile
- \* Herr Samson, Dr. Hermann
- \* > Samson, Martin
- \* > Samuel, Dr. Walter
- \* > Sanders, Eduard
- \* > Sanders Hermann
- > del Sar, Hans
- > Sass, Carl H.
- \* Frau Sauber, H.
- \* Herr Sauber, H. J. M.
- \* > Schaefer, Richard
- \* > Scharf, C.
- \* > Schede, Curt
- Frau Scheffler, Marg.
- Herr Schemmann, Amtsrichter Dr. E.
- \* > Schieller, Landgerichtsdirektor Gustav
- \* > Schiele, Dr. Ernst
- \* Frau Schierholz, Isabel Wwe.
- Frl. Schiff, Jenny
- Herr Schimmelpfeng, Walter
- \* > Schindler, Max
- > Schlawke, Zahnarzt
- > Schlesinger, Carl
- \* > Schlesinger, Gustav
- > Schlicht, Oscar
- \* > Schliemann, Ernst
- \* > Schlinck, Dr. Julius
- > Schlomer, Sigmund
- \* > Schlüter, Ad. J.
- \* > Schlüter, Dr. Eduard
- \* > Schlüter, Ferd. E.
- > Schmeisser, Dr. Otto

\* Herr Schmersahl, Heinr. Wilh.  
 \* > Schmid, Henry  
 Frau Schmidt, Hermann  
 Frl. Schmidt, Marie  
 \* Frau Schmitt, Emeline  
 Herr Schmitz, Direktor Dr. Hermann  
 Frl. Schneider, Anita  
 Frau Schneider, G. A.  
 \* Herr Schöff, Carl  
 \* > Schramm, Ernst W.  
 \* > Schramm, Senator Dr. Max  
 \* > Schröder, Bruno  
 \* > v. Schröder, Johs.  
 Frau Schroeter, L.  
 \* Herr Schuldt, N. H. P.  
 \* > Schüler, Max  
 \* > Schulze, W.  
 \* > Schumacher, Baudirektor Professor Fritz  
 \* > Schumacher, Carl G. A.  
 \* Frau Schülke, Dr. Anna, geb. Versmann  
 \* Herr Schwarz, Adolph  
 \* > Schwarz, Direktor F. A.  
 \* > Schwarz, Gustav  
 \* > Seckel, E. O.  
 \* > Seckel, Wilhelm  
 \* > Segalla, Dr. Julius  
 Frau Seligman, Cl.  
 \* Herr Seligman, Emil  
 \* > Selzer, August  
 Frau Seupke, Bertha  
 \* Herr Seyffert, Ernst  
 \* > Sick, Hofrat Professor Dr. C.  
 \* > Siebelist, Arthur  
 \* > Sieben, F. C.  
 \* > Siemers, Edmund J. A.  
 \* > Siemers, Dr. Kurt  
 \* > Siemsen, Gustav H.  
 \* > Siemsen, P.  
 Frau Sierich, A.  
 \* Herr Sieveking, Physikus Dr. G. Herm.  
 \* > Sieveking, Dr. W.  
 \* > Sieverts, Rud.  
 \* > Sillem, Professor D. Dr. C. H. W.  
 \* > Simmonds, Professor Dr. M.  
 \* > Simms, Henry B.  
 \* > Simon, George

Herr Sohst, Heinrich  
 \* > Solmütz, Ernst  
 \* > Sommer, Gustav  
 \* > Sonneborn, Direktor J.  
 \* > Sperber, Baudirektor  
 Frl. Sprecher, Elisabeth  
 \* Herr Sprecher, Oscar  
 \* > Spruck, Kgl. Gewerberat Dr. L.  
 \* > Stäcker, Ludwig  
 Frau Stammann, Bürgermeister Dr.  
 \* Herr Stammann, Dr. Alfred O.  
 \* > Staudt, Dr. Carl.  
 \* > Steffens, Hugo  
 \* > Stegmann, Hermann  
 \* > Steinbach, Eduard  
 \* > Steinle, Ed.  
 \* > Stemann, Landgerichtsdirektor Dr.  
 \* > Sternad, Rud.  
 \* Frau Sthamer, Dr. Bd.  
 \* Herr Sthamer, Senator Dr. Fr.  
 \* > Stahmer, Dr. Richard  
 \* > Stoltenberg-Lerche, Dr. A.  
 \* > Stoltz, Kommerzienrat Hermann  
 \* > Strack, Hermann  
 \* > Strantzen, Paul  
 \* > Strassosky, Pastor Dr.  
 \* > Straßmann, W. Th.  
 \* > Strauss, Gustav  
 \* > Strecker, Fr.  
 \* > Streit, Willy  
 Frl. Streubel, M.  
 \* Herr Stück, Professor Emil  
 \* > Stucke, G.  
 \* > Stucken, Fritz  
 \* > Stürken, Alfred  
 \* > Stuewer, Fr. Wm.  
 \* > Suck, Alphonse  
 \* > Sudeck, Professor Dr. P.  
 Frau Suhl, Martin  
 \* Herr Suhr, J. A.  
 Frau Sydow, J. V. Wwe  
 Herr Temme, H.  
 \* > Tesdorpf, Oscar I.  
 \* > Thede, Emil  
 \* > Thieck, Rudolph

Herr Thiele, Paul  
 \* > Thieme, Otto  
 \* > Thomsen, Carlo Z.  
 \* > Thorning, Theodor  
 \* > Thost, Professor Dr. Arthur  
 \* > Tiedemann, Geh. Sanitätsrat Dr.  
 \* > Tiedemann, Georg  
 \* > Tietgens, Ad.  
 \* > Tietgens, C. Hermann  
 \* > Tillmann, Ludwig  
 \* > Timmermann, C.  
 \* > Tobler, Ernesto  
 \* > Tödtgen, Dr. Hermann  
 \* > Traun, H. Otto  
 \* > Tropowitz, Dr. Oscar  
 \* > Trübenbach, Otto  
 Frl. Uhde,  
 \* Herr Ullner, Carl  
 Frau Ullrich, Oberlandesgerichtsrat Dr. W.  
 \* Herr Vering, H.  
 \* > Versmann, Arnold  
 \* > Voelcker, Paul  
 \* > Vogel, John  
 Frl. Vogt, Philomena  
 \* Herr Vogtmann, G.  
 \* > Voigt, Hans  
 \* > Voigt, Dr. Joh. Friedr.  
 \* > Volckens, Geh. Kommerzienrat Wm.  
 \* > Völkens, Hermann  
 \* > Völkens, Oscar  
 \* > Vorwerk, Adolph  
 \* > Vorwerk, Friedrich  
 \* > Voss, Hellmuth  
 \* > Vosseler, Professor Dr. J.  
 Herr Wagener, Hermann  
 \* > Wagner, P.  
 \* > Wahnschaff, Dr. Th.  
 \* Frau Wallenstein, L.  
 \* Herr Walter, R.  
 \* > Walther, W. C.  
 \* > Warburg, Professor Dr. Aby  
 \* > Warburg, Aby S.  
 \* > Warburg, Geh. Kommerzienrat Albert

Frau Warburg, Charlotte  
 \* Herr Warburg, Dr. Fritz M.  
 \* > Warburg, Max  
 \* > Warburg, Justizrat Dr. S.  
 \* > Warnholtz, E. M.  
 \* > Weber, Albert  
 Frau Weber, Konsul Ed. F.  
 \* Herr Weber, G. Ed.  
 \* > Weber, Georg  
 \* > Weber, J. Henry  
 \* > Wegener, Robert  
 Frl. Wegener, Toni  
 \* > Weinkauff, Antonie  
 \* Herr Weiser, Leopold  
 \* > Welzien, Wilh.  
 \* > Wentzel, Ad. Emil  
 \* > Wentzel, Friedr. W.  
 \* > Wentzel, O. Ernst  
 \* > Werckenthien, G.  
 \* > Werner, Direktor B. A.  
 \* > Werner, Max  
 Frau Werner, S.  
 \* Herr Wesselhöft jun., Joh.  
 \* > Westendarp, Kommerzienrat Max  
 \* Frau Westendarp, W.  
 Herr v. Westenholz, Freiherr Henry  
 \* > Westerich, Eduard  
 \* > Westphal, Gottfried  
 \* > Westphal, H. A.  
 \* > Westphal, Max  
 \* > Westphal, O. Alfred  
 \* > Westphal, Senator Otto E.  
 \* Frl. Wichern, Antonie  
 \* Herr Wichmann, Heinr. J.  
 \* > Wichmann, Robert  
 \* > Wiechers, Henry  
 \* > Wiek, J. C.  
 \* > Wiesinger, L.  
 \* > Wildkens, Dr. Max  
 \* > Williger, C.  
 \* > Willink, Henry  
 \* Frau Willms, W.  
 \* Herr Windelmann, F. H.  
 \* > Winkelhagen, J.  
 \* > Winter, Otto  
 \* > Winterling, Georg

- Herr Witt, A. G.
- › Witt, John
- › Witt, Dr. Otto
- › Witte, C.
- › Withoefft, F. H.
- › Wöhler, Alfred
- Frau Woermann, Ad.  
Fr. Woermann, Marie
- Herr Wolfers, Ed.
- Frau Wolfson, Dr. Albert
- Herr Wolfhagen, Direktor R.
  - › Wolfson, Dr. med. Wilh.
  - › Woltereck, Friedrich

- Herr Wolters, Herm.
  - › Woortmann, J. D.
  - › Wriedt, E. A.
    - › Wulff, Landgerichtsdirektor Dr. Ferd.
    - › Wüst, Ernst
  - Fr. Wuttke, E.
  
  - Frau Zacharias, Oberlandesgerichtsrat Dr. E.
  - Herr Zarniko, Dr. Carl
    - › Zennig, Rud.
    - › Zerhusen, J.
    - › Zinnow, Gustav
    - › Zipperling, Direktor J. G.
-

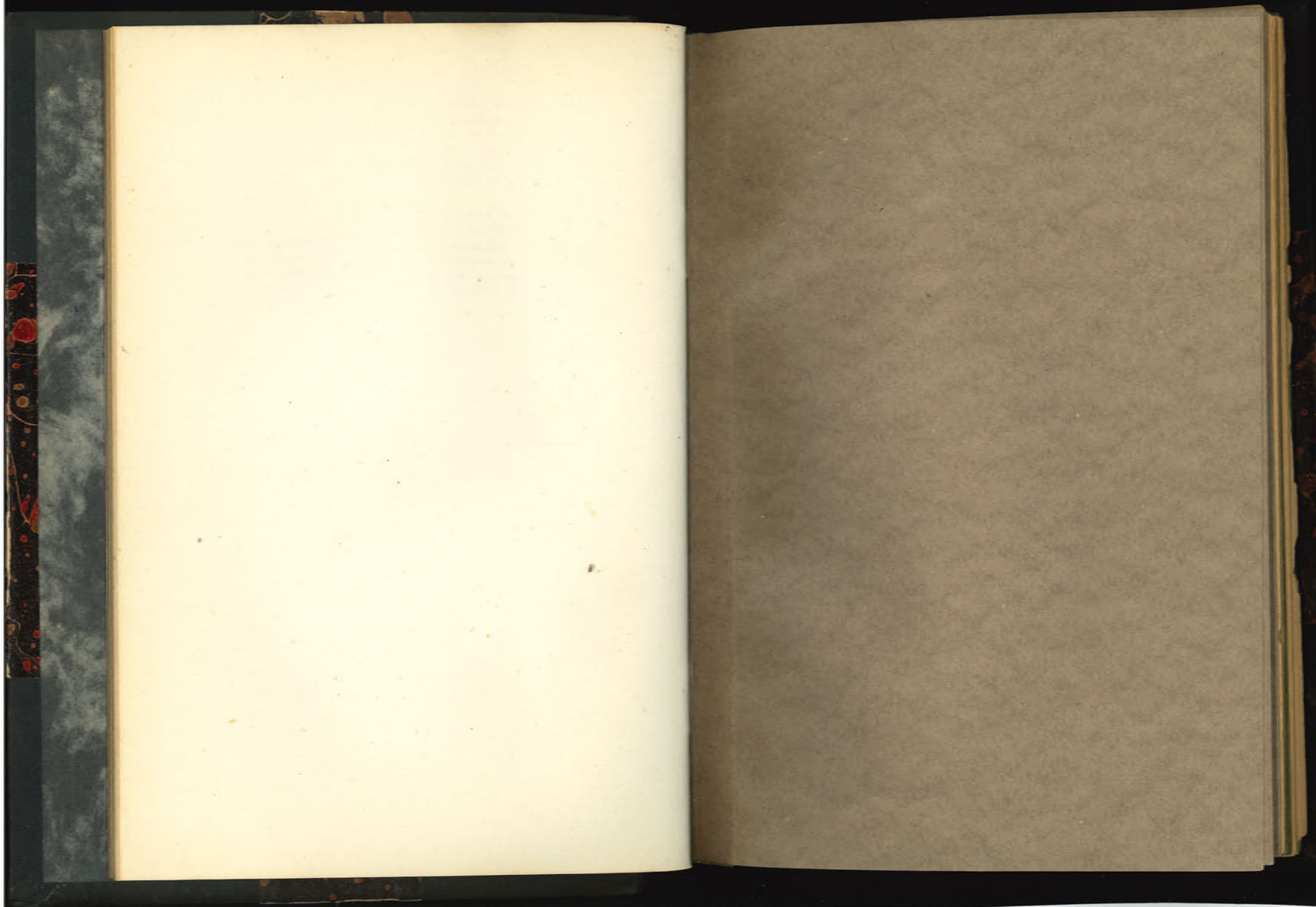

JAHRESBERICHT  
DES KUNSTVEREINS IN  
HAMBURG  
1916

JAHRESBERICHT  
DES KUNSTVEREINS  
IN HAMBURG

1916

ANTON LETTENBAUER, HAMBURG

## INHALT

Vereinsnachrichten . . . . .	5
Ausstellungsübersicht . . . . .	11
Ausstellungstabelle . . . . .	16
Die Vereinsverlosung . . . . .	17
Die Abrechnung für 1916 . . . . .	18
Verzeichnis der Mitglieder . . . . .	20

---

## Vereinsnachrichten



Der Mitgliederbestand bezifferte sich im Laufe des Jahres 1916 wie folgt:

### I. Persönliche Mitglieder

Am 1. Januar 1916.. . . . .	350
Neu eingetreten im Laufe des Jahres . . . . .	<u>13</u>
	363
Ausgetreten, bezw. verstorben . . . . .	36
Einzelmitgliedschaft in Familienmitgliedschaft umgewandelt. . . . .	<u>3</u>
	324
Familienkarten in Einzelkarten umgewandelt . . . . .	<u>7</u>
Stand am 31. Dezember 1916 . . . . .	331

### II. Familien

Am 1. Januar 1916.. . . . .	718
Neu eingetreten im Laufe des Jahres . . . . .	<u>59</u>
	777
Ausgetreten, bezw. verstorben . . . . .	89
Familienkarten in Einzelkarten umgewandelt . . . . .	<u>7</u>
	681
Einzelkarten in Familienkarten umgewandelt . . . . .	<u>3</u>
Stand am 31. Dezember 1916 . . . . .	684

Bis zum 15. Februar 1917 sind neu beigetreten 5 Familienmitglieder und 2 persönliche Mitglieder.

Nach Ablauf der im vorigen Bericht schon erwähnten Ausstellung der Münchener Secession, die die beiden Jahre 1915 und 1916 miteinander verband, kam der Hamburger Künstlerverein zu uns. Der Kunstverein gab auch in diesem Jahre wieder 5000 Mark her, die in Form von Gutscheinen zur Verlosung gelangten und deren Gewinner sich dann aus dieser Ausstellung dem Wert entsprechende Werke wählten. Auf solche Weise wandten wir unseren Mitgliedern und unseren einheimischen Künstlern Vorteile zu. Der Gesamtumsatz dieser Ausstellung betrug 16740 Mark.

In den nächsten Monaten folgten dann auf München und Hamburg die führenden Künstlergruppen der Städte Stuttgart, Dresden, Karlsruhe unseren Einladungen. Da alle diese 5 Sammlungen offiziellen Charakter trugen, ihre Auswahl also von den lokalen, eigens für diesen Zweck bestimmten Kommissionen getroffen war, gaben sie ein übersichtliches Bild von dem, was in den verschiedenen Orten jetzt entsteht und boten so für Vergleichszwecke anschauliches Material.

Im Juli mußten wir, da mit dem geplanten Umbau begonnen werden sollte, aus dem Johanneum ausziehen. Wir siedelten in die Kunsthalle über, wo uns auf unseren Antrag und auf Fürsprache des Direktors 3 Säle im ersten Geschos und außerdem ein Raum für Bürozwecke, sowie Platz im Keller für die Lagerung der Kisten dankenswerterweise zur Verfügung gestellt wurden. Anfang Oktober nahmen wir dort unsere Tätigkeit wieder auf und eröffneten mit der Ausstellung einer großen Sammlung von Walther Georgi. Im November brachten wir eine Gedächtnisausstellung von Walther Rosam und außerdem Gemälde von Otto Illies, Fritz Ahlers-Hestermann und Franz Nölken. Eine Ausstellung der Neuen Münchener Secession bildete den Abschluß des vorigen Jahres.

Zu unserem großen Leidwesen mußten wir, als wir in die Kunsthalle zogen, unsere kunstgewerbliche Abteilung eingehen lassen, da uns der für die Unterbringung nötige Platz fehlte. Wir bedauern dies sehr und werden, sobald wir die Möglichkeit dazu haben, die Pflege dieses Zweiges wieder

aufnehmen, denn sie entspricht einem Bedürfnis und gibt uns die Gelegenheit regerer Fühlungnahme mit unseren Mitgliedern. Und daran ist uns besonders gelegen. Wir streben danach, daß in den Fragen der bildenden und angewandten Kunst ein gewisses Vertrauensverhältnis zwischen uns und unseren Mitgliedern erstehen und sich festigen. Alle Kunstgeschäfte sind Vertrauensangelegenheiten. Nirgends sind Übervorteilungen und Schwindereien leichter möglich als auf dem Kunstgebiet, und gerade wir hier in Hamburg haben ja auch im letzten Jahre gelegentlich einer Versteigerung wieder gesehen, wie kostspielig und blamabel es sein kann, wenn man kritiklos klingenden Ankündigungen sein Ohr leiht.

Die Herren Geheimer Kommerzienrat Th. Heye und Senatspräsident Dr. Martin, die beide zu unseren ältesten Mitgliedern gehörten und lange Zeit Mitglieder unseres Ausschusses waren, sind durch den Tod ausgeschieden. Dankbar gedenken wir ihrer. Aus den Reihen unserer einheimischen Künstler starben für das Vaterland: Fritz Lissmann und Walther Rosam. Der Tod dieser beiden Maler bedeutet für unsere Stadt einen schweren Verlust. Lissmann, ein Fertiger, der seiner Liebe zur Natur und der in ihr lebenden Tierwelt in einer ganz persönlichen Weise Ausdruck zu geben verstand, und Rosam, der mit klugem Geschmack die verschiedenen künstlerischen Anregungen in sich aufnahm und sich zu eigen machte. Er war noch ein Werdender. In beiden aber steckte der künstlerische Geist, der anregend die Umwelt befruchtet. Wehmütig gedenken wir ihres frühen Todes.

Von der Zukunft können wir heute weniger denn je reden. Das Beste, was wir tun können, ist, unserer Arbeit in alter Weise nachzugehen und wachen Auges aufzumerken, daß wir uns durch nichts von dem als richtig erkannten Wege abbringen lassen. So erfüllen wir am besten unsere vaterländische Pflicht. —

---

**Vorstand.** Aus dem Vorstand hatten satzungsgemäß im Jahre 1916 auszuscheiden die Herren: **Henry Budge, Dr. R. Johannes Meyer** und **Dr. Oscar Tropolowitz**, welche nach § 25, Absatz 3 wieder wählbar waren.

Am 5. Mai 1916 wurden die Herren **Henry Budge, Dr. R. Johannes Meyer** und **Dr. Oscar Tropolowitz** wiedergewählt.

Der Vorstand setzt sich nach der Geschäftsverteilung folgendermaßen zusammen:

**Dr. Max Albrecht**, I. Vorsitzender,  
Baudirektor **Professor Fritz Schumacher**, II. Vorsitzender,  
**Dr. Fr. Bendixen**, Kassenführer,  
Landrichter **Dr. R. Johannes Meyer**, Schriftführer,  
**Dr. G. T. Brandis**,  
**Henry Budge**,  
**R. P. Junghanns**,  
**Arthur Siebelist**,  
**Dr. Oscar Tropolowitz**,

Als Ersatzmänner für den Vorstand waren gewählt die Herren: **Eduard Steinbach**, Landgerichtsdirektor a. D. **Dr. Carl Stemann** und **Prof. Dr. Aby Warburg**.

**Ausschuß.** Nach § 17 der Satzungen setzt sich der Ausschuß zusammen aus:

1. den vor dem 1. Januar 1864 mit dem Rechte lebenslänglicher Anteilnahme in die frühere Deliberationsversammlung des Kunstvereins eingetretenen Mitgliedern,
2. den Mitgliedern, welche dem Vorstande angehören oder seit dem Jahre 1889 angehört haben,
3. 36 Personen, welche von der Generalversammlung aus der Zahl der Vereinsmitglieder gewählt werden und unter denen 4 Künstler sein müssen.

Die Wahlen der unter 3 aufgeführten Mitglieder des Ausschusses erfolgen durch die Generalversammlung nach Vorlage eines vom Vorstande unbeschadet der Wahlfreiheit aufzustellenden Wahlaufsatzes und zwar auf die Dauer von 4 Jahren. Alljährlich tritt der vierte Teil der unter 3 aufgeführten Mitglieder des Ausschusses aus, doch sind die Ausretenden sofort wieder wählbar.

Nach den am 28. März 1916 vorgenommenen Wahlen gehörten dem Ausschuß an:

1. auf Grund § 17, Nr. 1 der Satzungen:  
Herr Geh. Kommerzienrat **Heye**,
2. auf Grund § 17, Nr. 2 der Satzungen:  
die Herren: **Dr. Max Albrecht**, **Dr. Fr. Bendixen**, Senator **John v. Berenberg-Gossler**, **Dr. G. T. Brandis**, **Henry Budge**, Landgerichtsdirektor **Dr. P. Crasemann**, **A. Glüenstein**, **R. P. Junghanns**,

Landgerichtsdirektor Dr. H. G. Knauer, Max Kuchel, Prof. Ascan Lutteroth, Carl Meister, Bürgermeister Dr. W. v. Melle, Dr. R. Johannes Meyer, Aug. W. F. Müller, P. H. Nölting, Dr. W. Oehrens, Baudirektor Prof. Fritz Schumacher, Arthur Siebelist, Senator Dr. Friedrich Sthamer, Dr. Oscar Troplowitz, Landgerichtsdirektor Dr. Wulff.

3. auf Grund § 17, Nr. 3 der Satzungen:

a) für die Zeit von 1915—1916:

Otto Blohm, Georg Otto Embden, Direktor Prof. Dr. G. Pauli, Paul M. Robinow, Edmund J. A. Siemers, Henry B. Simms, Ed. Steinbach, Prof. Dr. Rich. Steffiner, Friedrich Vorwerk.

b) für die Zeit von 1914—1917:

Theodor Behrens, Alfred Blohm, Arthur Dunker, J. Faulwasser, Prof. Dr. Graf Leopold von Kalkreuth, Oberlandesgerichtsrat Dr. W. Mannhardt, Landgerichtsdirektor a. D. Gustav Schiefler, Walter Schimmelpfeng, Prof. Dr. Aby Warburg.

c) für die Zeit von 1915—1918:

Dr. G. Bartels, Dr. Otto Dehn, Dr. Herm. Kleinschmidt, W. Leisewitz, Alfred Löwengard, Dr. Eduard Müller, Physikus Dr. G. Herm. Sieveking, Landgerichtsdirektor a. D. Dr. Carl Stemann, Gustav Zinnow.

d) für die Zeit von 1916—1919:

Geheimrat Generaldirektor Dr. G. Aufschläger, Cornelius Freiherr von Berenberg-Gossler, Senator Hugo Brandt, Otto H. Hansing, Ernst Kalkmann, Präsident Dr. R. Martin, Henry P. Newman, Direktor Dr. Herm. Schmitz, Robert Wichmann.

4. Zu Rechnungsprüfern wurden gewählt die Herren: P. H. Nölting und Friedrich Vorwerk.

5. In die Kommission für die Verwaltung der Kunsthalle waren delegiert die Herren Prof. Dr. Graf Leopold v. Kalkreuth und Prof. Ascan Lutteroth.

## AUSSTELLUNGSÜBERSICHT 1916

JANUAR

„MÜNCHENER SECESSION“

GEMALDE

Edu Baudrexel 2	Julius Hüther 1
Otto Bauriedl 1	Julius Paul Junghanns 1
Benno Becker 1	Richard Kaiser 1
Max Beringer 1	Josef Kühn jr. 2
Ludwig Bock 1	Albert Lamm 1
Felix Bürgers 2	Christian Landenberger 2
Ernst Burmester 2	Wilhelm Ludwig Lehmann 1
Bernhard Buttersack 4	Carl Theodor Meyer-Basel 1
Paul Crodel 2	Adelbert Niemeyer 2
Josef Damberger 1	Henry Niestle 1
Julius Diez 1	Hermann Pampel 1
Ludwig Dill 1	Carl Piepho 2
Friedrich Eckenfelder 2	Richard Pietzsch 3
Hermann Eichfeld 1	Leo Putz 1
Robert Engels 1	Carl Reiser 2
Theodor Esser 1	Rudolf Riemerschmied 1
Amandus Faure 1	Paul Rieth 1
Julo Fehr 1	Josef Schmid 1
Josse Goossens 2	Rudolf Schramm-Zittau 1
Oscar Graf 1	Heinrich Schröder 2
Hermann Groeber 2	Carl Schwalbach 2
Freiherr Hugo v. Habermann 1	Eugen Spiro 2
Fritz Hass 1	Fritz Strobenz 1
Hans v. Hayek 2	Franz v. Stuck 1
Emanuel Hegenbarth 1	Charles Vetter 1
Adolf Hengeler 1	Carl Vinnen 4
Conrad Hommel 2	Eugen Wolff-Filseck 3
Theodor Hummel 2	Heinrich v. Zügel 2

SCHWARZ-WEISS

Freiherr Hugo v. Habermann 1 Pastell

PLASTIK

Cipri Adolf Bermann 1 Bronze, Josef Fassnacht 1 Bronze  
Theodor Georgi 2 Bronzen, Hermann Hahn 6 Bronzen  
Jakob Hofmann 1 Marmorbüste, Ulfert Janssen 1 Bronze und 1 Eisenbüste  
Hugo Kaufmann 3 Bronzen, Hans Schwegerle 2 Bronzen und 1 Steinfigur

1. FEBRUAR — 5. MÄRZ  
HAMBURGER KÜNSTLERVEREIN

GEMALDE

Fritz Ahlers-Hestermann 2	Fritz Lissmann † 3
E. H. Edens 4	Ascan Lutteroth 3
Hugo Adolf Eggeling 3	Wilhelm Mann 2
Julius von Ehren 4	Aenderly Möller 3
Ernst Eitner 4	Karl Müller 1
Otto Fischer-Trachau 1	Momme Nissen 3
Hinrich Hadenfeld 1	Otto Pieper 2
Sophus Hansen 3	Carl Rahtjen 2
Hugo Friedrich Hartmann 2	Friedr. Schaper 4
Ludwig Herms 4	Carl Schildt 3
Richard Hünten 4	Arthur Siebelist 4
Dr. Leopold Graf v. Kalkreuth 1	Julius Simmonds 3
Max Kuchel 3	Eduard Steinbach 3
Paul Lichtwark 3	Paul Storm 2

Rudolph Zeller 5

SCHWARZ-WEISS

Hugo Adolf Eggeling 1 Mappe mit 12 Originallithographien  
Julius von Ehren 2 Radierungen und 1 farbiger Holzschnitt  
Ernst Eitner 2 Aquarelle und 1 Zeichnung, R. P. Junghanns 2 Zeichnungen  
Max Kuchel 3 Aquarelle, Fritz Lissmann † 5 Holzschnitte  
Wilhelm Mann 2 Radierungen, Aenderly Möller 1 Pastell  
Friedr. Schaper 2 Holzschnitte und 1 Radierung, Carl Schildt 1 Zeichnung  
Arthur Siebelist 1 Zeichnung, Paul Storm 2 Aquarelle

PLASTIK

Ludolf Albrecht 1 Marmorbüste, Hermann Cornils 1 Gipsfigur  
Martin Schmidt 1 Gipsfigur, Arthur Storch 2 Bronzen

6. MÄRZ — 15. APRIL  
DIE DRESDNER

GEMALDE

Carl Bantzer 1	E. von Gerliczy 2
August Böckstiegel 2	Otto Gussmann 7
Eugen Bracht 4	Emanuel Hegenbarth 3
Erich Buchwald-Zinnwald 2	Gustav Meyer-Buchwald 2
A. Cilio-Jenssen 4	Felix Müller 2
Ernst Richard Dietze 4	Ernst Müller-Gräfe 2
Ferdinand Dorsch 4	Hans Nadler 4
Richard Dreher 3	Paul Oberhoff 3

SCHWARZ-WEISS

Ernst Müller-Gräfe 2 Pastelle, Paul Rößler 5 Zeichnungen und 1 Tempera  
Robert Sterl 12 Aquarelle, Johannes Ufer 3 Aquarelle

PLASTIK

Robert Diez 1 Marmor-, 1 Alabaster- und 1 Bronzefigur  
Arthur Lange 2 Marmorfiguren.  
Edmund Möller 2 Bronze-, 2 Wachs- und 1 Marmorfigur  
Außerdem 3 Gemälde und 13 Zeichnungen von Franz Nölken

16. APRIL — 31. MAI  
STUTTGARTER KÜNSTLERBUND  
GEMALDE

August Aldinger 1	Erwin Laiblin 2
Robert Breyer 4	Christian Landenberger 5
Alex Eckener 4	Bruno May 2
Karl Schmoll von Eisenwerth 2	M. Nikolaus 4
Amandus Faure 6	Eduard Pfennig 1
Hugo Finkbeiner 1	Robert Pötzelberger 3
Ernst Gräser 1	Heine Rath 3
Franz Gref 3	Hans Reiß 1
Hans von Heider 1	Wilhelm Rupprecht 1
Dr. Leopold Graf v. Kalkreuth 4	Alfred Schmidt 4
August Köhler 3	Richard Seemann 2
Julius Kurz 4	Chr. Speyer 2

Eugen Stammbach 3

Außerdem: Carl Appel 4, Richard Hünten 4, Hans Vogel 4

SCHWARZ-WEISS

P. Bonatz und F. E. Scholer 6 Zeichnungen, Alex Eckener 3 Radierungen  
Schmoll von Eisenwerth 1 Lithographie, 1 Holzschnitt, 1 Radierung  
Amandus Faure 3 Radierungen, Hugo Finkbeiner 1 Zeichnung  
Julius Frick 4 Holzschnitte, Ernst Gräser 2 Radierungen  
Franz Gref 2 Zeichnungen, 4 Lithographien, Paul Haustein 3 Radierungen  
August Köhler 4 Zeichnungen, Christian Landenberger 2 Zeichnungen  
M. Nikolaus 2 Radierungen, Bernhard Pankok 1 Zeichnung  
Heine Rath 5 Zeichnungen, Wilhelm Rupprecht 1 Zeichnung  
Alfred Schmidt 2 Zeichnungen, Chr. Speyer 1 Tempera  
Meta Voigt 1 Zeichnung, Fritz Wimmer 5 Zeichnungen

PLASTIK

Julius Frick 2 Bronzen, Daniel Stocker 1 Bronze, 4 Bronzeplaketten

1. JUNI — 15. JULI  
KARLSRUHER KÜNSTLERBUND

GEMALDE

Helene Albiker 2	Wilhelm Nagel 2
Karl Biese 1	Alfred Nikisch 2
Dr. H. Billing 2	Marie Ortlieb 2
Walter Conz 3	Hermann Osthoff 1
Paul Dahlen 1	Erwin Pfefferle 4
Hermann Daur 3	Georg Poppe 4
Willy Egler 1	Paul von Ravenstein 2
Heinrich Freytag 1	Hans Reger 1
Anton Glück 2	Julius Rehder 2
Georg Greve-Lindau 4	Friedrich Rinkel 1
Arthur Grimm 3	Gertrud Schäfer 1
Wilhelm Hempfing 2	Th. Schindler 2
Dora Horn-Zippelius 1	Adolf Schinnerer 4
Gustav Kampmann 6	Hans Schroedter 4
Erich Krause 5	Eugen Segewitz 6
Otto Leiber 1	Hanns Sprung 5
Adolf Luntz 2	Walter Strich-Chapell 1
Otto Marquard 1	Dr. Hans Thoma 2
Adolf Martin 2	Wilhelm Volz 2
Karl Otto Matthaei 1	Hans von Volkmann 6
Adalbert Metzger 1	Karl Walter 2

Berta Wele 1

SCHWARZ-WEISS

Franz H. Gref 2 Tempera

PLASTIK

Emil Bäuerle 2 Bronzen, Dr. Hermann Volz 2 Bronzen und 1 Marmorfigur

15. OKTOBER — 4. NOVEMBER  
GEMALDEKOLLEKTIONEN

Fritz Ahlers-Hestermann (Hamburg) 4, Walther Georgi (Karlsruhe) 33  
Franz Nölken (Hamburg) 5

EINZELWERKE

Ascan Lutteroth (Hamburg) 1

SCHWARZ-WEISS

Walther Georgi (Karlsruhe) 4 Zeichnungen, 11 Pastelle und Aquarelle

5. — 30. NOVEMBER  
GEMALDEKOLLEKTIONEN

Otto Illies (Blankenese) 30, Walter Rosam † 30

SCHWARZ-WEISS

Otto Illies (Blankenese) 1 Pastell

PLASTIK

Fritz Behn (München) 5 Bronzen, 4 Terrakotta-, 2 Majolika-  
2 Marmorfiguren und 1 Holzplastik

1. DEZEMBER — 9. JANUAR  
MÜNCHENER NEUE SECESSION

GEMALDE

Hans Bartelmess 1	Thomas Theodor Heine 2
Bernhard Bleeker 1	Julius Hess 3
Albert Bloch 1	Gustav Jagerspacher 2
Oskar Cöster 1	Alexander Kanoldt 3
Adolf Erbslöh 2	Georg Kars 2
Max Feldbauer 2	Paul Klee 1
Rudolf Grossmann 3	Otto Kopp 3

Frieda Lutz 1  
 Oskar Moll 2  
 Franz Nölken 4  
 Willy Nowak 2  
 Max Pechstein 1  
 A. H. Pellegrini 3  
 Walther Püttner 3

Edwin Scharff 3  
 Adolf Schinnerer 2  
 Jul. W. Schülein 3  
 Richard Seewald 2  
 Otto Th. W. Stein 2  
 Walther Teutsch 3  
 Max Unold 5

SCHWARZ-WEISS

Max Beckmann 2 Radierungen, Georg Birnbacher 7 Radierungen  
 Franz M. Jansen 2 Radierungen, Adolf Jutz 1 Radierung  
 Werner Schmidt 1 Aquarell, 1 Zeichnung, Jul. W. Schülein 2 Aquarelle  
 Richard Seewald 2 Holzschnitte

PLASTIK

Bernhard Bleeker 1 Bronze, Paula Ritzler 1 Gipsfigur  
 Edwin Scharff 1 Marmorfigur

AUSSTELLUNGSTABELLE

der im Jahre 1916 vorgeführten Kunstwerke:

Monat	Gemälde	Pastelle und Aquarelle	Radierungen und Zeichnungen	Plastik
Januar . . . . .	85	1	—	19
1. Februar — 5. März . . . . .	82	8	30	5
6. März — 15. April . . . . .	52	18	18	10
16. April — 31. Mai . . . . .	79	1	54	7
1. Juni — 15. Juli . . . . .	102	2	—	5
15. Oktober — 4. November . . . . .	43	11	4	—
5. — 30. November . . . . .	60	1	—	14
1. Dezember — 9. Januar . . . . .	63	3	15	3
Zusammen . . . . .	566	45	121	63

An Verkäufen einschließlich des Kunstgewerbes  
 sind zu verzeichnen: M 61 099.50

1016 zahlende Besucher der ständigen Ausstellung brachten eine Einnahme von . . . . .	M 687.10
Für Beamtenkarten . . . . .	90.—
	<u>M 777.10</u>

Ergebnis

der unter Leitung des Herrn Notars Dr. Adolf Remé  
 am 17. Februar 1916 stattgehabten

VERLOSUNG

Höhe des Preises	Gewinnnummer	Gewinner
M		
600.—	773	George Heyer
600.—	1021	Oscar Messerschmidt
600.—	421	Otto Bock
500.—	239	Dr. Julius Segalla
500.—	21	Frau Direktor Dr. August Bieber
500.—	263	Direktor Fr. Schwarz
500.—	842	Konsul Katterfeldt
300.—	1452	Dr. Fritz M. Warburg
300.—	963	Dr. E. Loewenstein
300.—	258	Frau G. A. Schneider
300.—	790	Hans Hottenroth

Soll.

## Gewinn- und Verlust-Konto

	M
Verlosung .....	5000.—
Gehalte und Gratifikationen .....	11996.50
Allgemeine Unkosten:	
Instandhaltung der Ausstellungsräume .....	M 489.15
Heizung und Beleuchtung .....	722.67
Drucksachen und Büromaterial .....	1650.15
Zeitschriften und Vereinsbeiträge .....	180.95
Bekanntmachungen .....	1028.88
Frachten und Arbeitslöhne .....	1429.91
Versicherungsgebühren .....	839.90
Porto-Ausgaben .....	655.38
Verschiedene Ausgaben .....	841.85
	7658.82
Effekten-Konto: Kursverlust .....	118.—
Kapital-Konto: Ueberschuß .....	9014.74
	M 35968.06

Aktiva.

## Bilanz

	M
Bank-Konto:	
Guthaben bei Banken .....	11757.16
Kassa-Konto:	
Barbestand .....	172.50
Effekten-Konto: Bestand:	
M 450.—, 3 St. 3% Hamb. 50 Thaler-Lose à M 174.— = M 522.—	
> 5000.—, 3 1/2% Hamburger Rente .....	74% = > 2220.—
> 10000.—, 5% Preußische Konsols .....	67% = > 6700.—
> 5000.—, 3 1/2% Medlb.-Schwer. Anleihe .....	74% = > 2220.—
> 5000.—, 4% Hamb. Hypothekenbank Pfandbr. 87% = > 4350.—	16012.—
Einrichtung-Konto .....	1.—
Verschiedene Schuldner .....	8640.—
	M 36582.46

Nodgesehen und mit den Büchern übereinstimmend gefunden.

HAMBURG, 26. Februar 1917.

gez. P. H. Nölting. Friedr. Vorwerk.

31. Dezember 1916

Haben.

	M
Mitglieder-Beiträge .....	22656.50
Eintrittsgelder .....	777.10
Provisionen .....	9159.70
Zinsen .....	1574.76
	M 35968.06

31. Dezember 1916

Passiva.

	M
Verschiedene Gläubiger .....	8252.15
Kapital-Konto .....	28330.31
	M 36582.46

gez. Dr. Fr. Bendixen.  
Kassenführer.

## Namenverzeichnis der Mitglieder des Kunstvereins in Hamburg im Jahre 1916

(Die mit einem \* bezeichneten Mitglieder sind im Besitze von Familienkarten)

- |   |  |
|---|--|
| <ul style="list-style-type: none"> <li>* Herr Abeles, Kommerzienrat Heinrich</li> <li>• v. Abercron, L.</li> <li>• Abraham, Richard</li> <li>• Adam, Dr. J.</li> <li>• Adloff, Brauereidirektor, Otto</li> <li>• Ahlers, Dr. Rud.</li> <li>• Ahrens, Dr. Edmund</li> <li>• Frl. Ahrens, M.</li> <li>Herr Ahrens, Dr. Otto</li> <li>• Frau Ahrens, W. G.</li> <li>* Herr Albanus, Dr.</li> <li>• Albrecht, Dr. Ernst</li> <li>• Albrecht, Johann</li> <li>• Albrecht, Dr. Max</li> <li>• Alexander, Eduard</li> <li>• Alexander, Jac.</li> <li>• Alexander, John</li> <li>• Allard, Prof. Dr.</li> <li>• Alpers, Direktor L.</li> <li>• Aly, Dr. Paul</li> <li>• Ameis, Otto</li> <li>• Ammermann, Wilhelm</li> <li>* Frau Amsinck, Antonie</li> <li>* Herr Amsinck, Arnold</li> <li>• Amsinck, Johs., Schubock</li> <li>• Amsinck, Werner Th.</li> <li>• Antoine-Feill, Dr. H. N.</li> <li>• Arndt, Oscar</li> <li>• Arning, Professor Dr. Ed.</li> <li>• des Arts, Adolf</li> <li>• Assmann, Oscar</li> <li>• Aufschläger, Geheimrat, General-<br/>direktor, Dr. G.</li> <li>• Averdick, Rudolf W.</li> <br/> <li>* Herr Bach, Ernst</li> <li>• Bachrach, Friedrich</li> </ul> | <ul style="list-style-type: none"> <li>* Herr Bandl, Rud.</li> <li>• Barsdorf, Richard</li> <li>• Bartels, Notar Dr. Gustav</li> <li>• Barth, Dr. E. W.</li> <li>• v. Basedow, Oberst</li> <li>• Bassermann, Direktor Rob. W.</li> <li>• Bauer, M.</li> <li>• Bayer, Direktor Theod.</li> <li>• Becker, Oberlandesgerichtsrat<br/>Dr. Gottfried</li> <li>• Behn, F. G. Rafael</li> <li>• Behn, Dr. Joh.</li> <li>• Behn, Paul</li> <li>• Behrens, Generalkonsul E. L.</li> <li>• Behrens, Georg</li> <li>Frau Behrens, Rich.</li> <li>* Herr Behrens, Th.</li> <li>• Beitz, Ferd.</li> <li>• Beitz, Gustav</li> <li>• Bellmann, Carl</li> <li>• Bénard, V.</li> <li>• Bendixen, Dr. Friedrich</li> <li>• Bendixen, Dr. Julius</li> <li>• Bendixen, Rud.</li> <li>• Bene, Fr.</li> <li>• Beneke, Pastor Dr. H. F.</li> <li>• Benjamin, Waldemar</li> <li>• Berdemeyer, Oswald</li> <li>• Berdemeyer, R. E.</li> <li>• Berendt, Ingenieur M.</li> <li>• Berg, Hermann</li> <li>• v. Bergen, Landgerichtsdirektor Dr. Max</li> <li>• Berghaus, Friedr.</li> <li>• Berju, Siegfried</li> <li>• Berner, Ingenieur Otto</li> <li>• Bernhard, Otto</li> </ul> |
|---|--|

- |   |   |
|---|---|
| <ul style="list-style-type: none"> <li>Herr Beselin, Hermann</li> <li>• Bethge, C. August</li> <li>Frau Bieber, Direktor Dr. August</li> <li>Frl. Bielenberg, M.</li> <li>Herr Bielenberg, W. E.</li> <li>• Binder, Ad.</li> <li>• Birnbaum, G. H.</li> <li>• Birt, Ernst</li> <li>• Birtner, F. W.</li> <li>• Bitter, Dr. Wilhelm</li> <li>• Bleichröder, Dr. B.</li> <li>• Blohm, Alfred</li> <li>• Blohm, Dr. G.</li> <li>• Blohm, Hermann</li> <li>* Frau Blohm, L. F.</li> <li>* Herr Blohm, Otto</li> <li>• Blumenfeld, Bd.</li> <li>• Blumenfeld, Otto</li> <li>• Bock, Alfred</li> <li>• Bock, Otto</li> <li>• Böcker, Georg</li> <li>• Böttcher, Kommerzienrat Carl</li> <li>• Boettiger, Dr. A.</li> <li>Frl. Bohlen, Emma</li> <li>* Herr Bohlen, H. Edm.</li> <li>Frau Bohlen, J. F. Eduard</li> <li>* Herr Bohlen, Lothar</li> <li>* Frau Böhme, H. D.</li> <li>Herr Bokelmann, C. F. W.</li> <li>• Boldemann, Herm.</li> <li>• Bolms, Otto</li> <li>• Bolzen, Dr. Friedrich</li> <li>• Böninger, Dr. Oswald</li> <li>Frau de Boor, Julie</li> <li>* Herr Booth, J. R.</li> <li>• Borstelmann, Ernst</li> <li>• v. Bose, C.</li> <li>• Botsch, Ernst</li> <li>• Botsch, G. Th. Wilh.</li> <li>* Frau Bott, M.</li> <li>* Herr Boundien, Rich.</li> <li>• Bove, Ernst</li> <li>Frau Braband, Dr. C.</li> <li>Herr Broch, Dr. Rud.</li> <li>Frau Broch, Rud., Wwe.</li> <li>* Herr Brandis, Dr. G. T.</li> </ul> | <ul style="list-style-type: none"> <li>* Herr Brandis, Dr. J.</li> <li>• Brandt, Senator Hugo</li> <li>• Brandt, L. W.</li> <li>• Brauer, Professor Dr.</li> <li>• Brauss, Herm.</li> <li>• Brekelbaum, C. A.</li> <li>Frau Brettschneider, Anna</li> <li>* Herr Brettschneider, H. P. E.</li> <li>• Breymann, W. H.</li> <li>• Brock, Gustav</li> <li>• Bröcker, Paul</li> <li>* Frau Brödermann, Stephanie, geb. Sloman</li> <li>* Herr Brodersen, Hofrat Theodor</li> <li>• Bromberg, B. M.</li> <li>• Bromberg, Carl</li> <li>• Bromberg, Dr. Henry</li> <li>• Bromberg, Martin</li> <li>• Broschek, Albert</li> <li>* Frau Brücherl, Julie</li> <li>Herr Brückmann, C. G. A.</li> <li>• Brückner, C. G.</li> <li>• Brückner, Eduard</li> <li>Frau Brundkow, A.</li> <li>Herr Brünner, P. Gustav</li> <li>• Brunsch, Dr. H.</li> <li>• Buchheister, Direktor Athos</li> <li>• Budge, Henry</li> <li>• Bülow, F. C.</li> <li>* Frau Bülow, Dr. M.</li> <li>• Burchard, A. E. W.</li> <li>• Burchard, Bürgermeister Dr. J. H.</li> <li>Herr Busch, Carl</li> <li>Frau Büsch, Elisabeth</li> <li>Herr Büttner, Anton</li> <br/> <li>Herr Caesar, Heinrich</li> <li>Frl. Calais, Elise</li> <li>* Frau Calais, Dr. Pierre</li> <li>* Herr Calmon, Alfred</li> <li>• Cappel, Friedrich</li> <li>* Frau Carr, Margarethe</li> <li>Herr Cellier, Alphonse</li> <li>* Frau Cohen, Carl</li> <li>* Herr Cohen, Dr. Gustav</li> <li>• Cohn, Carl</li> </ul> |
|---|---|

Frau Cohnheim, Thea  
 \* Herr Commentz, Ernst J. F.  
 \* > Conn, Ed. J.  
 \* > Cordes, Herm.  
 \* > Cordes, Rud. T.  
 \* Frä. Cramer, Molly  
 \* Herr Crasemann, Landgerichtsdirektor  
 Dr. Paul  
 > Crasemann, Rud.  
  
 \* Herr Dohlström, F. W. A.  
 \* > Dall, Kommissionsrat Hans  
 \* Frau Danzel, Landgerichtsdirektor Dr.  
 \* Herr Danziger, Albert  
 \* > Darboven, A.  
 \* > Dehn, Dr. Otto  
 \* > Dehn, Dr. Rud.  
 \* > Delbanco, Ludwig  
 \* > Deutschmann, Professor Dr. R. H.  
 \* > Didié, H.  
 \* > Dieckhoff, Professor Hans  
 Frau Dieckmann, E. W.  
 \* Herr Diederichsen, Emil  
 > Diederichsen, Gustav  
 \* > Diekmann, J.  
 \* > Dircks, Erwin  
 \* > Direng, Hermann  
 \* > Dittler, Robert  
 \* > Döhlinger, Georg  
 \* > Dohrmann, H.  
 \* Frau Dollmann, Generalkonsul Carl P.  
 Herr Donner, E. O.  
 > Donner, R. H.  
 \* > Dorn, Paul  
 \* > v. Duhn, Dr. Carl  
 \* > Dührkoop, R.  
 \* > Dunder, Direktor Arthur  
 \* > Dunder, H. August  
 \* > Dunder, Hans W.  
 \* > Dunkel, R.  
 Frä. Dürkoop, Bertha  
 \* Herr Durlacher, Leopold  
 > Durlacher, Ludwig  
 \* > Durrieu, Th.

\* Herr Ebert, Oscar H.  
 Frau Ebert, Thekla  
 \* Herr Ecker, Direktor Dr. O.  
 \* > Eckhoff, John  
 \* > Eddelbüttel, Louis  
 \* > Edye, Alfred  
 \* > Eggers, Friedrich  
 Frä. Ehlers, Emilie  
 \* Herr Ehlers, E. W.  
 \* > v. Eicken, C. H.  
 \* > v. Eicken, Hans  
 \* > Eilers, A.  
 \* > Eising, Ingenieur Fr. Albert  
 \* > Eisler, Heinrich  
 \* > Elbogen, Rudolf  
 \* > Elkan, Carl  
 \* > Elkan, W.  
 \* > Elkan, W. A.  
 \* > Elster, E.  
 \* > Embden, Georg Otto  
 \* > Emden, Jacob  
 \* > Engel, Landgerichtspräsident Dr. J.  
 \* > Engel, Johannes  
 \* > Engelbrecht, Adolf  
 \* > Engelbrecht, G.  
 Frau Ernst, Auguste  
 Herr Ernst, Otto August  
 \* > Eversmann, Dr.

Herr Fahr, Paul  
 \* > Faulwasser, Julius  
 \* > Feddersen, Gustav  
 \* > Fera, Caesar  
 Frau Fera, Ferdinand  
 \* Herr Fester, George  
 \* > Fester, Jules  
 \* > Fett, C. G.  
 \* > Fett, Heinr. R.  
 \* Frau Fetterlein, F. C.  
 > Feuerboch, Emma  
 \* Herr Fichtel, Carl  
 > Fischer, Direktor Georg  
 \* Frau Fischer, G. R.  
 \* Herr Fittje, Heinrich  
 \* > Flemming, Max Leon

\* Herr Fliessboch, Max  
 \* > Flügger, Eduard  
 \* > Först, August  
 \* > Fraeb, Charles  
 \* > Froenkel, Professor Dr. Eugen  
 \* > Frahm, Direktor Herm.  
 \* > Framm, Eduard  
 Frau Frank, Lissy  
 \* Herr Frenssen, Gustav  
 \* > Fressel, Dr. J.  
 Frau Freund, A.  
 Herr Freundt, Dr.  
 \* > Frey, Direktor Rudolf  
 \* > Friedburg, John  
 \* > Friedburg, Victor L.  
 \* > Froede, Otto  
 > Froehlich, Wilhelm

\* Herr Gabory, Notar E. Th.  
 \* > Gaedechens, Oberlandesgerichtsrat  
 C. F.  
 Frä. Gaedechens, Helene  
 \* Herr Galles, G.  
 \* > Garrels, Senator J. H.  
 \* > Gülde, Adolph  
 \* > Geertz, Henry  
 \* > Gehrdoens, C. Otto  
 \* > Gehrdoens, jun. H. M.  
 \* > Gerndt, H.  
 \* > Gerson, Direktor Hermann  
 \* > Geslefeld, C.  
 \* > Geslefeld, Dr.  
 \* Frau Gildemeister, Gustav  
 Herr Gläser, J. H.  
 Frau Gläser, Dr.  
 Herr Gleim, C. O.  
 Frau Gleisz, Therese  
 Herr Glock, Ernst  
 \* > Glüenstein, Adolf  
 \* > Gobert, Dr. Edm. Klee-  
 > Goedelt, Generalkonsul G.  
 \* > Goerlich, Rudolf  
 \* > Gohrbandt, Otto  
 \* > Goldschmidt, Eduard

\* Herr Goldschmidt, Julius  
 \* > Goldschmidt, Otto  
 \* > Goldschmidt, Samson  
 > Goldzieher, Dr. Albert  
 Frä. Goos, Agathe  
 \* Herr Goos, Hermann  
 \* > Göpner, C.  
 \* > Goslar, Willy  
 \* > Gossler, Freiherr Cornelius  
 v. Berenberg-  
 Frau Gossler, Baronin John v. Berenberg-  
 \* Herr Gossler, Senator John v. Berenberg-  
 \* > Govers, Landgerichtsdirektor Dr. Ernst  
 > Grallert, Alfred  
 Frä. v. Grawuloffsky  
 \* Herr Greayer, William  
 > Grell, G. Henry  
 \* > Grimm, A. A. H.  
 \* > Grimm, Senior D. E.  
 Frä. Groenewold, E.  
 Herr Grote, Carl Geo  
 > Grote, F. W.  
 > Grothmann, Richard  
 \* Frau Grove, Adolph  
 \* > Gruner, Landgerichtsdirektor  
 Dr. Th. W.  
 \* > Gültzow, Albert  
 \* Herr Grünhut, Julius  
 \* > Gumprecht, Arnold  
 \* Frau Gumprecht, Heinr.  
 \* Herr v. Gündell, Henry  
 \* > Güssefeld, G. W.

Herr Haack, Direktor Carl Fr.  
 \* > Haas jr., Heinrich  
 > Haase, H.  
 \* > Hadmann, Rud.  
 > Haenlein, H.  
 \* > Haerlin, F.  
 > Hagan, Albert  
 \* > Hagedorn, Senatssekretär, Dr. A.  
 \* > Hagedorn, Dr. K.  
 > Hagelstein, Ernst  
 \* > Haller, Martin

- \* Herr Hollenstein, Henry
- \* > Hallgarten, Generalkonsul Alb.
- \* > Hamberg, Ed.
- Frau Hamel, J. F.
- \* Herr Hammer, Dr. Fritz
- \* > Hansen, Julius
- \* > Hansing, L. F.
- \* > Hansing, Otto H.
- Frau Hanssen, Ad.
- \* Herr Harder, R.
- \* Frau Hardy, Generalkonsul Dr. Rudolf
- \* Herr Harms, Otto
- \* > Harm, Theodor
- > Harnisch, Hugo L.
- \* Frau Harry, Johanna
- \* Herr Hasselmann, Carl
- \* > Hauer, Albert
- Frau Hauschildt, Johs.
- \* Herr Hausen, F. A. A.
- Frau Hauswedell, R.
- Herr Hecht, Adolf
- > Hecht, Jacob
- \* > Hedscher, Dr. J.
- \* Frau Heidmann, Senator R. W.
- \* Herr Heilbuth, Henry
- > v. Hein, H. F.
- > Heinemann, Sanitätsrat Dr. Karl
- > Heinrich, Georg
- \* > Heinsen, Ed.
- \* > Heinszen, N.
- \* > Heitmann, H. W.
- \* Frau Held, Heinr.
- > Hellmann, S.
- \* Herr Helmrich, Richard
- \* > Hempell, Richard
- \* > Hendel, Albrecht
- \* > Hendrich, Charles
- \* > Herbst, Wilhelm
- \* > Herbst, Wilhelm
- \* > Herholtz, Hermann
- > Hernsen, Diedrich
- \* > Hershheim, Konsul Eduard
- \* Frau Hershheim, Marie
- \* > Herschel, Dr. W. A.
- \* > Hertmann, John
- > Hertz, Ed. Adolph

- \* Herr Hertz, Dr. R.
- \* > Hertz, Dr. W. G.
- \* > Hess, Willy
- \* > Hesse, Alfred
- \* > Hesse, George
- \* > Hets, Adolph
- \* > Heyden, Dr. W.
- \* > Heye, F.
- \* > Heye, Geh. Kommerzienrat Th.
- \* > Heyer, George
- \* > Heyer, H. M. Rob.
- > Heymann, Dr. Georg
- Frau Heymann, Geh. Justizrat
- \* Herr Heyne, Fritz
- > Hildebrandt, Paul
- > Hinrichs, Dr. W.
- > Hintze, Pastor F. W.
- > Hintze, Theodor
- \* > Hintzpeter, Raf
- Frl. Hirsch, Johanna
- \* Herr Höger, Architekt Fr.
- > Hogreve, Amtsrichter W.
- \* > Hoffmann, Dr. G. J.
- \* > v. Holtén, Georg
- \* > Holthusen, Senator Gottfried
- \* > v. Holwede, Direktor A.
- \* > Hoffenroth, Hans
- > Houben, Guido
- \* > Hübbe, A.
- \* > Hübbe, P. G.
- \* > Hudtwalder, H. C.
- \* Frau Hüniaken, Julius
- \* Herr Hutzig, Dittmer
- \* > Hüsing, August
- \* > Hütz, Alexander

Herr Illies, Otto

Frau v. Ising, Sophie Wwe.

Frl. Itzko, Bertha

- \* Herr Jacob, Architekt Alfred
- \* > Jacobsen, Dr. Fr.
- \* > Jacobsen, Dr. Hermann
- \* > Janssen, Wilhelm
- > Jantzen, Johs.

Herr von Jenisch, Martin, Freiherr  
Kaiserl. Gesandter

- \* > Jennesen, Wilhelm
- \* > Jessurun, Leopold
- \* > Jeve, Fritz
- > Jochims, Johs.
- \* > Jöhler, Gustav
- \* > Jonas, N. Otto
- \* > Jörn, Paul
- \* > Josephi, Carl
- > Junghanns, R. P.
- \* > Jürgensen, Hugo
- \* > Justus, J. W.

- \* Herr Koemmerer, Dr. A.
- \* > Koemmerer, G. H.
- Frau Kaemp, R. H.
- \* Herr Kastal, Severin
- \* > Kähler, Ad. E.
- \* > von Kahler, Arnold
- \* > v. Kaldkreuth, Prof. Dr. Graf Leopold
- \* > Kalkmann, Ernst
- > Kalkmann, Heinrich
- Frau Kalkmann, Hermann
- Herr Kalkmann, Max
- \* > Kallmes jr., James
- > Kallmes, Julius
- \* > Katterfeldt, Konsul
- \* > Kauffmann, Albert
- > Kaumann, Albert
- Frl. Kaumann, Helene
- \* Frau Kayser, Generalkonsul Alfred
- Herr Keitel, Adolph
- Frl. Keitel, Helene
- \* Herr Kellinghusen, Dr. C. G.
- \* > Kiesselböh, Dr. W.
- \* > Kimmelstiel, M.
- \* > Kirchner, Nivard
- \* > Kirsten, Hans
- \* > Kirsten, Generalkonsul Robert
- \* > Kleemann, Gustav
- \* > Kleinschmidt, Dr. Herm.
- \* > Klinkwort, Emil
- Frau Klöpfer, Dora
- Herr Knauer, Landgerichtsdirektor Dr. H. G.

Frau Knauer, Thora

- > Knoop, Emilie
- \* Frau Koch, Adolph
- \* Herr Koch, Sophus
- \* > Kochen, G. A.
- \* > Kochen, Max W.
- \* > Koehne, Ernst
- \* > Kofahl, R.
- > Köhnik, Gust.
- \* > Köhnik, Victor
- > Koopmann, J.
- Frl. Köpke, Louise
- \* Herr Köpcke, Max Th.
- \* > Kotzenberg, Dr.
- \* > Koyemann, Johs.
- \* > Koyemann, M.
- \* > Koyemann, Dr. Rich.
- \* > Kroemer, A.
- \* Frl. Kraft, C.
- \* Herr Krauel, Direktor Otto
- > Krause, F. W.
- \* > Kreglinger, A.
- > Kretschmer, A. C.
- > Kretschmer, Heinrich
- > Krische, Karl
- \* > Kröger, Herm.
- \* > Krogmann, Otto
- \* > Krogmann, Richard C.
- \* > Krohn, F.
- Frau Kronheimer, Adele
- Herr Krönig, Senatssekretär Dr. J. D.
- \* > Krönke, Eduard
- \* > Krönke, P.
- > Kuchel, Max
- > Kuhlmann, Karl
- Frau Kuhn, Gustav
- \* Herr Kümmell, Professor Dr. Herm.
- \* > Kumpel, Rechtsanwalt Th.
- \* > Kunath, Paul
- Künstlerverein in Hamburg
- \* > Kux, Hermann

- \* Herr Lachmann, Julius
- \* > Lafrenz, Jacob C.
- \* > Lamperl, Carl
- > Lamperl, Christian

- \* Herr Landmann, W.
  - › Landt, Ernst
- Frau Lange, H. N.
  - › Lange de la Camp, Margarethe
- \* Herr Langhein, Walter
  - › Langschmidt, Carl
- \* Frä. Langschmidt, Ida
- Herr Lappenberg, Senator Dr. A.
  - › Lappenberg, Dr. J. M. W.
  - › Laspe, Ad.
- Frau Lassally, Ed.
- \* Herr Lassen, Christian
- Frau Lau, Oberlandesgerichtsrat Dr.
- \* Herr Lauffer, Professor Dr.
  - › Lazarus, Rud.
  - › Lazarus, Rudolph
- \* › Lehmann, Richard
- › Leinow, F.
- \* › Leipold, Professor Karl
- › Leisewitz, W.
- › Lengsfors, Ewald
- \* Frau Lenhartz, Direktor Professor Dr. Herm.
- \* Herr Lettenbauer, Anton
  - › Levy, Alexander
  - › Levy, Alfred
  - › Liebermann, Ernst
  - › Liebermann, Franz
  - › Liedemann, M.
  - › Lind, E. Oscar
  - › Lind, E. Th.
  - › Lind, J. A.
  - › Lindwedel, Ernst F.
  - › Lippert, Eduard
  - › Lippert, Dr. Ludwig J.
  - › Lippmann, Dr. Julius
  - › List, Felix H.
  - › Löhmann, August
  - › Lohmann, Professor Dr. H.
  - › Löwengard, Alfred
  - › Löwengard, Ernst
- Frä. Löwengard, Olga
- \* Herr Loewenstein, Amtsrichter Dr. E.
  - › Löwenthal, Richard
  - › Loewinberg, Louis
  - › Lubbe, Bauinspektor

- Herr Lüdemann, Dr. Heinr.
  - › Lüders, A. Otto
  - › Lüders, Peter
  - › Lütgens, Henry
  - › Lütz, Adolf
  - › Lundt, W.
  - › Lundt, Konsul K. H.
  - › Lutteroth, Dr. A.
- Frau Lutteroth, Arthur
- Herr Lutteroth, Professor Ascan
  - › Lutteroth, Landrichter Dr. Ascan W.
  - › Luttrupp, E.
- \* Frau Luyken, Arnold
- \* Herr Maass, Theodor
- Frau von Malchus-Kraefft, Freifrau
- \* Herr Mallet, Hermann
  - › Mankiewicz, Dr. Otto Hanns
  - › Mannhardt, Oberlandesgerichtsrat Dr. Wolf
- \* › Marcus, G.
- \* › Marissal, Ad.
- \* › Marr, Dr. Gustav
- \* Frau Martens, G. H.
- \* Herr Martin, Senatspräsident des Oberlandesgerichts Dr. Rud.
  - › Marx, Jacob
  - › Mathies, Oscar
  - › Mathies, Rud.
  - › Matthias, Heinr. F. L.
  - › May, Anton
  - › Mayr-Bertheau, Jul.
  - › Mecklenburg, Paul
  - › Meineke, Heinr.
  - › Meisner, Robert
  - › Meissner, Chas. F. L.
  - › Meister, Carl
  - › Meldior, Dr. Carl
  - › v. Melle, Bürgermeister Dr. Werner
  - › Menck, Carl
- Frau Menzell, H.
- \* Herr v. Merck, Baron Carl
  - › Merck, Carl
  - › Merck, Ernest
- Frau Merck, Syndico
- \* Herr Messerschmidt, Oscar

- \* Herr Mestern, Dr. Hermann
- Frau Mestern, Rob. Wwe.
- Herr Metelmann, E. D. A.
  - › Meyer, Carl
  - › Meyer, Ernst Otto
  - › Meyer, Landrichter Dr. R. Johannes
  - › Meyer, Paul Max
  - › Meyer, Robert Otto
  - › Meyer, Willi A.
  - › Meyer-Grammont, Roberto
  - › Meyerhof, Moritz
  - › Meyn, M. C.
  - › Michahelles, Senator Alfred
  - › Michahelles, Landrichter Dr. C. F.
  - › Michahelles, Hans
  - › Middeldorf, Willy
  - › Mische, Alexander
  - › Mische, Otto G.
- \* Frau de Millas, S.
- \* Herr Moll, Eduard G.
- Frau Moll, Hertha
  - › Möller, Professor Dr. Alfred
- \* Herr Möller, Franz August
- Frau Möller, J. H. Th.
- \* Herr Möller, J. N.
  - › Möller, Martin
  - › Moller, Dr. U. Ph.
  - › Mönckeberg, Dr. Rud.
  - › Morpurgo, Emilio
  - › Müller Dr. Alfred Th.
- Frä. Müller, Anna M.
- Herr Müller, Aug. W. F.
  - › Müller, Dr. Ed.
  - › Müller, Eduard
  - › Müller, F. F. W. L.
  - › Müller, Konsul Gustav
- Frau Müller, Johanna
  - › Müller-Law, J. C.
- \* Herr Müller, Johs. Herm.
  - › Müller, J. Wilh.
  - › Müller, Direktor L.
  - › Müller, Otto A.
  - › Münchmeyer, Herm.
- \* Frau Münchmeyer, Th.
- \* Herr Münster, Chr.
  - › Murken, Dr. Erich

- \* Herr Mutzenbecher, Franz Matthias
  - › Mutzenbecher, H. F. M.
- \* Herr Nafzger, Dr. Friedrich
  - › Nöthausius, Anton
  - › Neidlinger, G.
  - › Nemann, Dr.
  - › Neubauer, Aug.
  - › Neumann, Alfred
  - › Neumann, Oberlandesgerichtsrat a. D. Dr.
  - › Neve, Martin
  - › Newman, E. C.
  - › Newman, Edmund
  - › Newman, Henry P.
  - › Niemeyer, Eduard
  - › Niemeyer, Gotth.
  - › Niemeyer, Dr. H. L.
- Frä. Nölting, Martha
- \* Herr Nölting, P. H.
  - › Noone, Professor Dr. M.
- Frau Noolboar, H. G.
- \* Herr Nossack, Eugen
- \* Frau Nottebohm, Wilhelm
- Herr Oehrens, Dr. W.
- Frau v. Oesferreich, C.
- \* Herr v. Oesferreich, Edmund
  - › Oetling, Fr. W.
  - › v. Ohlendorff, Freiherr Heinrich
- Frau v. Oeynhausen, Gräfin S.
- Herr Oppenheim, Carl
- Frau Oppenheim, Emil
- \* Herr Oppenheimer, Dr. Paul
  - › Osenbrüg, B.
  - › O'Swald, Alfred
  - › O'Swald, Henry
  - › O'Swald, Bürgermeister William
  - › Othberg, Carl
  - › Ottens, Ferdinand
- \* Herr Pagenstecher, L.
  - › Paniasopolus, J.
  - › Patow, Landrichter Dr.
  - › Patow, Otto
  - › Pauli, F.

- \* Herr Pauli, Direktor Professor Dr. G.
  - > Pauly, C. Aug.
- \* > Pauly, Otto
- \* > Pearson, E. Th.
- \* > Peppler, Dr. Wilhelm
- \* > Peters, Direktor, Jac. L.
- \* > Petersen, Alexander
- \* > Petersen, Dr. Carl
- \* > Pflüger, Dr. J.
- \* > Philippi, C. Martin
- \* > Philippi, Rudolf
- > Philippi, W. A.
- > Pickenpack, Martin
- > Piening, J. F. O.
- \* Frau Pieper, Sofie
- \* Herr Pigghein, Robert
  - > Pini, Carl
  - > Pinnau, Karl
  - > Plambeck, Th.
  - > Plass, Direktor F.
  - > Plafe, Dr. D.
  - > Plafe, Dr. Erich
- Frau von Pohl, Freifrau Amanda
- \* Herr Pöhl, Max
  - > Pohlmann, F. G. D.
  - > Polano, Hermann
  - > Pontoppidan, Oluf
- Frau Popert, Emma
- \* Herr Poppenhusen, F. A.
  - > Possehl, Adolf
  - > Poulson, John
- Frl. Prediger, Lena
- \* Herr Predöhl, Bürgermeister Dr. Max
  - > Prehn, Ad.
  - > Prehn, G.
- Frau Pries, Heinrich
  - > Priester, Hermann
- \* Herr Prochownick, Dr. L.
  - > Prohme, A. H.
  - > Propfe, Hermann
- \* Herr Rabe, Joh. E.
  - > Rahtjen, John
  - > Rapp, Dr. Gottfried
  - > Rappolt, Franz
  - > Rappolt, Paul

- \* Herr Rathgen, Professor Dr. K.
  - > Rauch, Oberbürgermeister Ed.
- \* Frau Ravers, P.
- \* Herr Rauert, Dr. Paul
  - > Rave, Adolf
  - > Raydt, Th.
  - > Redding, August
- \* Frau Reepen, Marie. Wwe.
- \* Herr Reese, Max G.
  - Frau v. Rège, L.
- Herr Regendanz, Dr.
  - > Reher, Dr. L.
  - > Reichard, Max
  - > Reiche, Physikus Professor Dr. F.
  - > v. Reiche, Dr. H.
  - > Reimers, Otto
  - > Reincke, Hermann
  - > Reincke, Paul
  - > Reinhold, B.
- Frau Reis, Adele
- \* Herr Remé, Notar Dr.
  - > Repsold, Dr. J. A.
  - > Repsold, Oscar Ph.
  - > Rettberg, Ernst Th.
  - > Rettberg, G. Th.
  - > Richter, Direktor Florian, Franz
  - > Richter, Rud.
- Frau Richter, Susanne
  - > Rickmers, Peter
- \* Herr Riedemann, Kommerzienrat W. A. R.
  - > Riedemann, Dr. Wilhelm
  - > Riensch, Hermann
  - > Ringel, E. H.
  - > Ringel, F. W.
  - > Ritter, Theodor
  - > Ritterbandt, Emil
  - > Rittmeister, John
  - > Ritz, Louis
  - > Robertson, Henri
- \* Frau Robinow, Carl
- \* Herr Robinow, Hermann
  - > Robinow, P. M.
  - > Robinow, Dr. Richard
  - > Robinow, Walter
  - > Rodatz, Hermann
  - > Rodewaldt, Hugo

- \* Herr Roeloffs, Syndikus Hugo
  - > Roeper, C. E.
- Frl. Roosen, Emma
- \* Herr Roosen, G. Arthur
  - > Roosen, Hans
- Frl. Roosen, Magda
- \* Herr Roscher, Senator Heinrich
  - > Rose, Ernst
- \* Frau Rosenfeld, Louis
  - > Rost, Wilh.
- \* Herr Ruben, A.
  - > Rühger, B. L. A.
  - > Rümcker, A. O.
  - > Rümcker, H. W.
  - > Rumohr, Johannes
  - > Rump, Ernst
  - > Ruperfi, Oscar
  - > Russ, E.
- Frl. Ruths, Amélie
- \* Herr Sachse, Senator F. C. Paul
  - > Seenger, Professor Dr. Alfred
  - > Salomon, Adolph
- Frau Salomon, Cäcilie
- \* Herr Samson, Dr. Hermann
  - > Samson, Martin
  - > del Sar, Hans
  - > Sess, Carl H.
- \* Frau Sauber, H.
- \* Herr Sauber, H. J. M.
  - > Schaefer, Richard
  - > Scharf, C.
  - > Schede, Curt
- Frau Scheffler, Marg.
- Herr Schemmann, Amtsrichter Dr. E.
  - > Schiefler, Landgerichtsdirektor a. D. Gustav
  - > Schiele, Dr. Ernst
- \* Frau Schierholz, Isobel Wwe.
- Herr Schimmelpfeng, Walter
  - > Schindel, Max
  - > Schlawke, Zahnarzt
  - > Schlesinger, Carl
  - > Schlesinger, Gustav
  - > Schlicht, Oscar
  - > Schliemann, Ernst

- \* Herr Schlink, Dr. Julius
  - > Schlomer, Signund
  - > Schlüter, Ad. J.
  - > Schlüter, Albert
  - > Schlüter, Dr. Eduard
  - > Schlüter, Ferd. E.
  - > Schmeisser, Dr. Otto
  - > Schmersahl, Heinr. W.
  - > Schmid, Henry
- Frau Schmidt, Hermann
- Frl. Schmidt, Marie
- \* Herr Schmitt, Carl Gottfried
  - > Schmitz, Direktor Dr. Hermann
  - Frl. Schneider, Anita
  - Frau Schneider, G. A.
- \* Herr Schott, Carl
  - > Schönfeld, Dr. Leo
  - > Schottmüller, Prof. Dr.
  - > Schramm, Ernst W.
  - > Schramm, Senator Dr. Max
  - > Schröder, Bruno
- Frau Schroeter, L.
- \* Herr Schuldt, N. H. P.
  - > Schultze, Geh. Kommerzienrat Aug.
  - > Schulze, W.
  - > Schumacher, Carl G. A.
  - > Schumacher, Baudirektor Professor Fritz
  - > Schumann, Adolph
- \* Frau Schütte, Dr. Anna, geb. Versmann
- \* Herr Schwarz, Adolph
  - > Schwarz, Direktor F. A.
  - > Schwarz, Gustav
  - > Sedel, E. O.
  - > Sedel, Wilhelm
  - > Segalla, Dr. Julius
  - > Seligman, Emil
  - > Selzer, August
  - > Sick, Hofrat Professor Dr. C.
  - > Siebelist, Arthur
  - > Sieben, F. C.
  - > Siebert, Otto
  - > Siemers, Edmund J. A.
  - > Siemers, Dr. Kurt
  - > Siemen, P.
- Frau Sierich, A.
- \* Herr Sieveking, Physikus Dr. G. Herm.

- \* Herr Sieveking, Dr. W.
- \* > Sieverts, Rud.
- \* > Simmonds, Professor Dr. M.
- \* > Simms, Henry B.
- \* > Sloman, Henry
- \* > Solnitz, Ernst
- \* > Sonneborn, Direktor J.
- \* > Sperber, Baudirektor
- Frl. Sprecher, Elisabeth
- \* Herr Sprecher, Oscar
- > Spruck, Kgl. Gewerberat Dr. L.
- \* > Städter, Ludwig
- Frau Stammann, Bürgermeister Dr.
- \* Herr Stammann, Dr. Alfred O.
- \* > Staude, Dr. Carl.
- \* > Steffens, Hugo
- \* > Stegmann, Hermann
- > Steinbach, Eduard
- \* > Steinle, Ed.
- > Stemann, Landgerichtsdirektor a. D.
- Dr.
- \* > Sternad, Rud.
- \* > Stern, Leo
- \* > Steffner, Prof. Dr. Rich.
- \* Frau Sthamer, Dr. Bd.
- \* Herr Sthamer, Senator Dr. Fr.
- \* > Sthamer, Dr. Richard
- > Strack, Hermann
- \* > Strantzen, Paul
- > Strassosky, Pastor Dr.
- > Stratmann, W. Th.
- \* > Strauss, Gustav
- > Streckler, Fr.
- Frl. Streubel, M.
- \* Herr Stück, Professor Emil
- \* > Stucken, Fritz
- > Stuewer, Fr. Wm.
- \* > Sudeck, Professor Dr. P.
- Frau Suhl, Martin
- \* Herr Suhr, J. A.
- Frau Sydow, J. V. Wwe
  
- Herr Temme, H.
- \* > Temming, jr. Peter
- > Thede, Emil
- > Thieck, Rudolph

- Herr Thiele, Paul
- \* > Thiemer, Otto
- \* > Thomsen, Carlo Z.
- \* > Thorning, Theodor
- \* > Thost, Professor Dr. Arthur
- \* > Tiedemann, Geh. Sanitätsrat Dr.
- \* > Tietgens, C. Hermann
- \* > Tillmann, Ludwig
- \* > Tobler, Ernesto
- \* > Tödtgen, Dr. Hermann
- > Traun, H. Otto
- \* > Tropelowitz, Dr. Oscar
- \* > Trübenbach, Otto
- \* > Tschudi, Prof. Dr. R.
  
- Frl. Uhlde,
- \* Herr Ullmer, Carl
- Frau Ullrich, Oberlandesgerichtsrat Dr. W.
- \* Herr Usaczek, Richard
  
- \* Herr Ventz, Eduard
- \* > Vering, H.
- \* > Versmann, Arnold
- > Voelcker, Paul
- Frl. Vogt, Philomena
- Herr Vogtmann, G.
- \* > Voigt, Hans
- > Voigt, Dr. Joh. Friedr.
- \* > Voldens, Geh. Kommerzienrat Wm.
- \* > Völkers, Oscar
- \* > Vorwerk, Adolph
- \* > Vorwerk, Friedrich
- \* > Voss, Hellmuth
- > Vosseler, Professor Dr. J.
  
- Herr Wagener, Hermann
- \* > Wagner, P.
- > Wahnschaff, Dr. Th.
- \* Frau Wallenstein, L.
- \* Herr Walther, W. C.
- \* > Warburg, Professor Dr. Aby M.
- \* > Warburg, Aby S.
- \* > Warburg, Geh. Kommerzienrat Albert
- Frau Warburg, Charlotte
- \* Herr Warburg, Dr. Fritz M.
- \* > Warburg, Max

- \* Herr Warburg, Justizrat Dr. S.
- \* > Warnholtz, E. M.
- \* > Weber, Albert
- Frau Weber, Konsul Ed. F.
- \* Herr Weber, G. Ed.
- \* > Weber, Georg
- \* > Weber, J. Henry
- \* > Wegener, Robert
- Frl. Wegener, Toni
- > Weinkauff, Antonie
- \* Herr Weiser, Leopold
- \* > Weishut, Gustav
- \* > Westzel, Friedr. W.
- > Werdenshien, G.
- \* > Werner, Direktor. B. A.
- > Werner, Max
- Frau Werner, S.
- \* Herr Wesselhöft, jr. Joh.
- \* Frau Westendarp, W.
- Herr v. Westenholz, Freiherr Henry
- > Westerich, Eduard
- \* > Westphal, Gottfried
- \* > Westphahl, H. A.
- \* > Westphal, Max
- \* > Westphal, O. Alfred
- \* > Westphahl, Senator Otto E.
- \* Frl. Wichern, Antonie
- \* Herr Wichmann, Heinr. J.
- > Wichmann, Paul
- \* > Wichmann, Robert
- \* > Wieders, Henry
- \* > Wiek, J. C.
- \* > Wiesinger, L.

- \* Herr Wilckens, Dr. Max
- > Williger, C.
- \* > Willink, Henry
- \* Frau Wilms, W.
- \* Herr Windelmann, F. H.
- \* > Windler, E. Th.
- \* > Winkelhagen, J.
- > Winkler, Prof. Dr. H.
- \* > Winter, Otto
- \* > Winterling, Georg
- \* > Witt, A. G.
- \* > Witt, John
- \* > Witt, Dr. Otto
- > Witte, C.
- \* > Witthoefft, F. H.
- \* > Wöhler, Alfred
- \* Frau Woermann, Ad.
- Frl. Woermann, Marie
- Herr Wolfers, Ed.
- \* Frau Wolfson, Dr. Albert
- \* Herr Wolfhagen, Direktor. R.
- > Wolfson, Dr. med. Wilh.
- > Wolterck, Friedrich
- > Wolters, Herm.
- \* > Woortmann, J. D.
- \* > Wriedt, E. A.
- > Wulff, Landgerichtsdirektor Dr. Ferd.
- Frl. Wuttke, E.
  
- \* Herr Zarniko, Dr. Carl
- \* > Zinnow, Gustav
- \* > Zipperling, Direktor J. G.

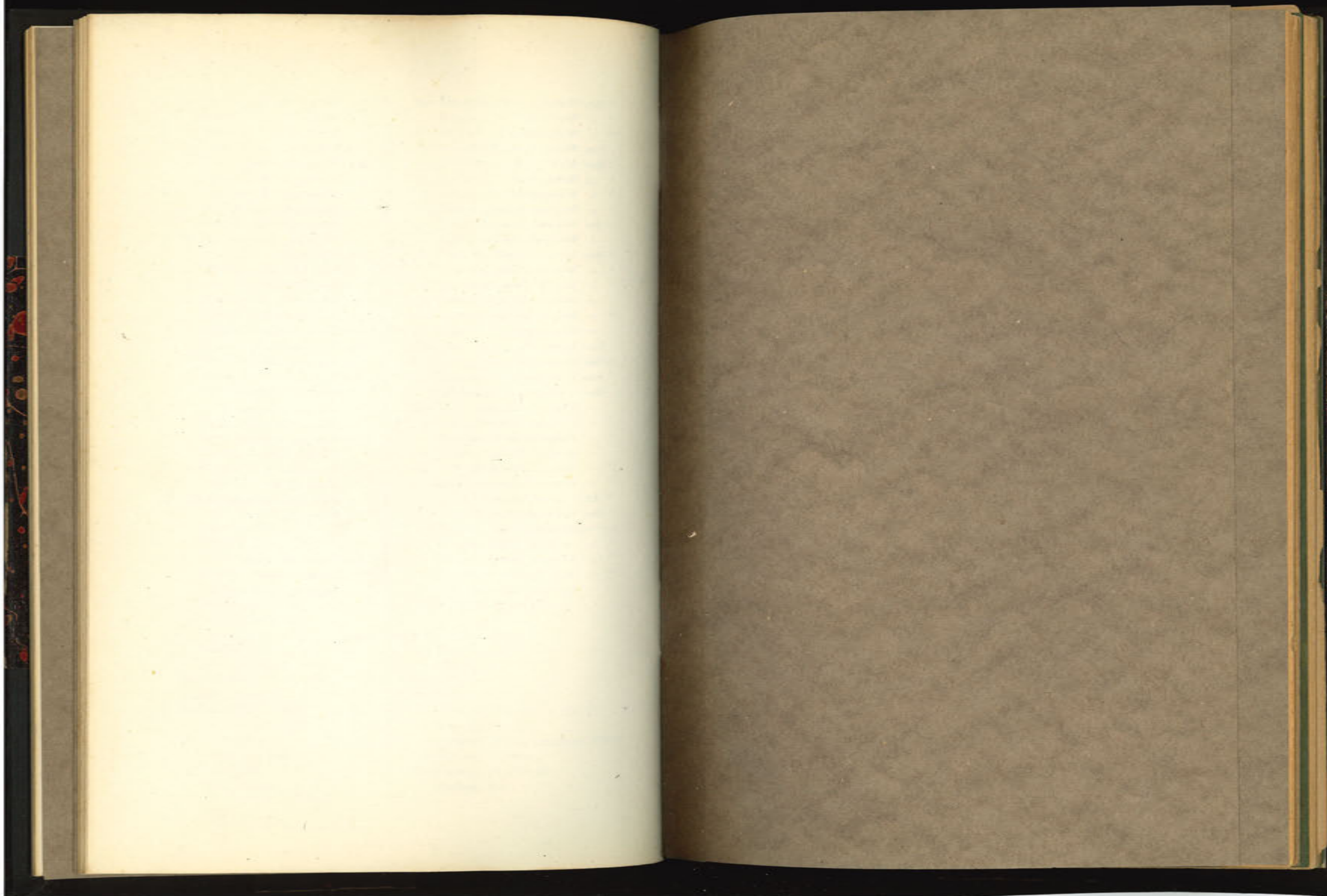

Jahresbericht

des Kunstvereins  
in Hamburg  
1917

Jahresbericht  
des Kunstvereins  
in Hamburg

1917

Anton Lettenbauer, Hamburg

## Inhalt

Vereinsnachrichten .....	5
Ausstellungsübersicht .....	12
Ausstellungstabelle .....	14
Die Vereinsberlofung .....	15
Die Abrechnung für 1917 .....	16
Mitgliederverzeichnis .....	18

---

## Vereinsnachrichten



Der Mitgliederbestand bezifferte sich im Laufe des Jahres 1917 wie folgt:

### I. Persönliche Mitglieder

Am 1. Januar 1917 . . . . .	331
Neu eingetreten im Laufe des Jahres . . . . .	<u>4</u>
	335
Ausgetreten bzw. verstorben . . . . .	39
Einzelmitgliedschaft in Familienmitgliedschaft umgewandelt . . . . .	<u>4</u>
	292
Familienkarten in Einzelkarten umgewandelt . . . . .	<u>9</u>
Stand am 31. Dezember 1917 . . . . .	301

### II. Familien

Am 1. Januar 1917 . . . . .	684
Neu eingetreten im Laufe des Jahres . . . . .	<u>9</u>
	693
Ausgetreten bzw. verstorben . . . . .	56
Familienkarten in Einzelkarten umgewandelt . . . . .	<u>9</u>
	628
Einzelkarten in Familienkarten umgewandelt . . . . .	<u>4</u>
Stand am 31. Dezember 1917 . . . . .	632

Bis zum 15. Februar 1918 sind neu beigetreten 3 Familienmitglieder und 7 persönliche Mitglieder.

Wir leiteten das Jahr 1917 ein mit einer Nachlassausstellung des Malers Albert Weisgerber, der auf dem Schlachtfelde sein junges Leben verlor. Sein Tod ist nicht nur für München ein unersehlicher Verlust, ganz Deutschland verlor in ihm einen Meister von überragender und anerkannter Bedeutung. Die jungen Künstler hatten ihn zu ihrem Führer erkoren. Museen und Privatsammler kauften seine Bilder. Er war der Begründer und Vorsitzende der Neuen Münchner Sezession, die wir im vorangegangenen Jahr bei uns zu Gast hatten. In Hamburg aber war Weisgerbers Schaffen ziemlich unbekannt geblieben. Nur einige wenige, aber sehr gute Werke, die auch unsere Ausstellung schmückten, befinden sich im hiesigen Privatbesitz.

Die darauf folgende Ausstellung des Hamburger Künstlervereins, zu der auch viele zum Militärdienst einberufene Mitglieder Werke beige-steuert hatten, erzielte ein Verkaufsergebnis von 2115 Mark. Die Auswahl der Werke und deren Anordnung lag in den Händen einer vom Künstlerverein bestellten Kommission. Der Kunstverein gab diesmal 1000 Mark her, die wiederum in Form von Gutscheinen zur Verlosung gelangten.

Im April zeigten wir größere Sammlungen der in Berlin ansässigen Künstler E. R. Weiß und Willy Jäckel, die beide auf dem Gebiet der dekorativen Malerei, jeder in seiner Art, zu den führenden Persönlichkeiten gehören.

Im Mai ehrten wir das Andenken des Hamburger Malers Hugo Adolf Eggeling durch Veranstaltung einer umfangreichen Gedächtnisausstellung. Sie bot einen Überblick über das gesamte Schaffen dieses hochbegabten Künstlers, der mit großem Ernst und heißer Leidenschaft mit den höchsten Problemen rang. Seine geistige Lebendigkeit versprach für das künstlerische Leben unserer Stadt auch in organisatorischen Fragen wertvolle Bedeutung zu bekommen. Nun sind die vielen Hoffnungen, die sich an ihn

knüpften, für immer zerstört. Auch er gab sein Leben dem Vaterland zum Opfer.

Die nächste Ausstellung war dem Schaffen des Künstlerpaars Karl Caspar und Maria Caspar-Filser gewidmet.

Darauf zeigten wir den künstlerischen Nachlaß des in Lübeck verstorbenen Malers Heinrich Fricke, der zu Lebzeiten nie ausstellte und dessen Bilder daher nur ganz Vereinzelte kannten. Die Kunsthalle erwarb aus dieser Ausstellung 4 Gemälde. — In Georg Grebe-Lindau, der gleichzeitig mit einer großen Anzahl Zeichnungen und Radierungen vertreten war und von dem wir schon früher Gemälde gezeigt haben, lernten wir einen feinen Graphiker kennen. Zur gleichen Zeit stellten wir eine größere Anzahl Gemälde des Hamburger Malers Nicolaus Wöhlke aus.

Während des Monats August blieben auch in diesem Jahre unsere Ausstellungssäle geschlossen. Den Mittelpunkt der nächsten Veranstaltung bildeten die Handzeichnungen des verstorbenen Münchner Karrikaturisten Rudolf Wilke. Außerdem waren die Hamburger Maler Paul Bollmann und Friß Flinte mit Bildern vertreten.

Dies war die letzte Ausstellung in den oberen Räumen.

Es begannen nun die Durchbruchsarbeiten zum Neubau. Der Kunstverein mußte ins Erdgeschoß ziehen, wo ihm zwei Säle, links vom Eingang, für seine Ausstellungen angewiesen wurden. Da uns hier leider nur noch 50 q. Meter Wandfläche zur Verfügung stehen, sahen wir uns genötigt, für diese Übergangszeit die Eintrittspreise für Einzelbesucher auf die Hälfte herabzusetzen.

Wir brachten an dieser Stelle zunächst eine Ausstellung, die eine Übersicht über das Schaffen des einheimischen Malers Rudolf Zeller gab und beschlossen das Jahr mit einer Nachlassausstellung des unlängst in Dresden verstorbenen Meisters Oskar Zwintscher.

So haben wir trotz mancher Hemmnisse, worunter auch die großen Schwierigkeiten des Bahntransportes gehören, das Ausstellungsjahr unserm Programm getreu zu Ende geführt. Der Besuch unserer Ausstellungen war besser als im Jahre vorher.

Von den Mitgliedern unseres Ausschusses verstarben die Herren Henry P. Newman, Dr. Eduard Müller und Dr. Oehrens. Dankbar für das uns viele Jahre hindurch zugewandte rege Interesse gedenken wir ihrer.

Schließlich sei noch erwähnt, daß nach eingeholter Zustimmung der Mitgliederversammlung die Vereinsstatuten unter Ausmerzung der Fremdwörter und der Beseitigung einiger Unklarheiten, sowie Vornahme zweier sachlicher Änderungen neu gedruckt zur Ausgabe gelangten. —

Vorstand. Aus dem Vorstand hatten satzungsgemäß im Jahre 1911 auszuscheiden die Herren: Dr. Max Albrecht, Dr. Fr. Bendixen und Baudirektor Professor Dr. ing. Friß Schumacher, welche nach § 23 Absatz 3 wieder wählbar waren.

Am 5. Juni 1911 wurden die Herren Dr. Max Albrecht, Dr. Fr. Bendixen und Baudirektor Professor Dr. ing. Friß Schumacher wiedergewählt.

Der Vorstand setzt sich nach der Geschäftsverteilung folgendermaßen zusammen:

Dr. Max Albrecht, I. Vorsitzender,  
Baudirektor Professor Dr. ing. Friß Schumacher, II. Vorsitzender,  
Dr. Fr. Bendixen, Kassensführer,  
Landrichter Dr. R. Johannes Meyer, Schriftführer,  
Dr. G. L. Brandis,  
Henry Budge,  
R. P. Junghanns,  
Arthur Siebelist,  
Dr. Oscar Troplotz.

Als Ersatzmänner für den Vorstand waren gewählt die Herren: Eduard Steinbach, Landgerichtsdirektor a. D. Dr. Carl Stemann und Prof. Dr. Aby M. Warburg.

Ausschuß. Nach § 17 der Statuten setzt sich der Ausschuß zusammen aus:

1. den Mitgliedern, welche dem Vorstande angehören oder seit dem Jahre 1889 angehört haben,
2. 36 Personen, welche von der Mitgliederversammlung aus der Zahl der Vereinsmitglieder gewählt werden und unter denen 4 Künstler sein müssen.

Die Wahlen der unter 2 aufgeführten Mitglieder des Ausschusses erfolgen durch die Mitgliederversammlung nach Vorlage eines vom Vorstande unbeschadet der Wahlfreiheit aufzustellenden Wahlaussages und zwar auf die Dauer von 4 Jahren. Alljährlich tritt der vierte Teil der unter 2 aufgeführten Mitglieder des Ausschusses aus, doch sind die Austretenden sofort wieder wählbar.

Nach den am 20. März 1917 vorgenommenen Wahlen gehörten dem Ausschuss an:

1. auf Grund § 17 Nr. 1 der Satzungen:  
die Herren: Dr. Max Albrecht, Dr. Fr. Bendixen, Senator John v. Berenberg-Göpler, Dr. G. L. Brandis, Henry Budge, Landgerichtsdirektor Dr. P. Crafemann, A. Glüenstein, R. P. Junghanns, Landgerichtsdirektor Dr. H. G. Knauer, Max Kuchel, Prof. Ascan Lutteroth, Carl Meister, Bürgermeister Dr. W. v. Melle, Dr. R. Johannes Meyer, Aug. W. F. Müller, P. H. Nölting, Dr. W. Oehrens, Baudirektor Prof. Dr. ing. Fritz Schumacher, Arthur Siebelist, Senator Dr. Friedrich Sthamer, Dr. Oscar Tropelowitz, Landgerichtsdirektor a. D. Dr. Wulff.
2. auf Grund § 17 Nr. 2 der Satzungen:
  - a) für die Zeit von 1914—1917:  
Theodor Behrens, Alfred Blohm, Arthur Dunler, J. Faulwasser, Prof. Dr. Graf Leopold von Kalkreuth, Oberlandesgerichtsrat Dr. W. Mannhardt, Landgerichtsdirektor a. D. Gustav Schiesler, Walter Schimmelpfeng, Prof. Dr. Aby M. Warburg.
  - b) für die Zeit von 1915—1918:  
Dr. G. Bartels, Dr. Otto Dehn, Dr. Herm. Kleinschmidt, W. Lejewitz, Alfred Löwengard, Dr. Eduard Müller, Physikus Dr. G. Herm. Sieveling, Landgerichtsdirektor a. D. Dr. Carl Stemann, Gustav Zinnow.
  - c) für die Zeit von 1916—1919:  
Arnold Amsinck, Geheimrat Generaldirektor Dr. G. Aufschläger, Cornelius Freiherr von Berenberg-Göpler, Senator Hugo Brandt, Otto H. Hansing, F. Heye, Ernst Kalkmann, Direktor Dr. Herm. Schmitz, Robert Wichmann.

d) für die Zeit von 1917—1920:

- Otto Blohm, Georg Otto Embden, Direktor Prof. Dr. G. Pauli, Paul M. Robinow, Edmund J. A. Siemers, Henry B. Simms, Ed. Steinbach, Prof. Dr. Rich. Stettiner, Friedrich Vortwerk.
3. Zu Rechnungsprüfern wurden gewählt die Herren: P. H. Nölting und Friedrich Vortwerk.
  4. In die Kommission für die Verwaltung der Kunsthalle waren abgeordnet die Herren Prof. Dr. Graf Leopold v. Kalkreuth und Prof. Ascan Lutteroth.

## Ausstellungsübersicht 1917.

10—31. Januar:

A. Weisgerber Nachlassausstellung

64 Gemälde, 1 Plastik.

1. Februar—20. März:

Sonderausstellung des Hamburger Künstlervereins

Gemälde

Fritz Ahlers-Hestermann 4	Aenderly Möller 4
Hermann Bruck 3	Franz Nölken 3
Emil H. Edens 3	Carl Rathjen 1
Julius von Ehren 4	Julius Rehder 2
Ernst Eitner 4	Hermann Rieck 2
Sophus Hansen 1	Friedrich Schaper 3
Hugo Friedrich Hartmann 3	Carl Schildt 1
Ludwig Herms 2	Gustav Schmid-Görß 2
Richard Hünten 3	Arthur Siebelist 4
R. P. Junghanns 1	Julius Simmonds 3
Max Kuchel 3	Eduard Steinbach 4
Paul Lichtwarck 1	Paul Storm 2
Ascan Lutteroth 4	Hans Vogel 2
Wilhelm Mann 3	Rudolf Zeller 4

Schwarz-Weiß

Hugo Adolf Eggeling (†) 2 Aquarelle und 1 Zeichnung

Julius von Ehren 3 Radierungen

Ernst Eitner 3 Aquarelle und 1 Holzschnitt

Otto Fischer-Trachau 1 Zeichnung, Paul W. Henle 1 Lithographie

Ludwig Herms 1 Zeichnung, R. P. Junghanns 2 Zeichnungen

Wilhelm Mann 1 Holzschnitt, Friedrich Schaper 1 Zeichnung

Gustav Schmid-Görß 2 Zeichnungen, Arthur Siebelist 2 Zeichnungen

Paul Storm 1 Zeichnung, Hans Vogel 1 Zeichnung

Rudolph Zeller 2 Zeichnungen

Plastik

Ludolf Albrecht 1 Gipsfigur, Paul W. Henle 3 Gipsfiguren  
Martin Schmidt 2 Gipsfiguren und 1 Bronzeplakette  
Arthur Storch 1 Gipsfigur, Hans Vogel 1 Gipsfigur

21. März—30. April:

Gemäldekollektionen

Willy Jaekel (Berlin) 21, E. R. Weiß (Berlin) 62

Mai:

Gedächtnisausstellung Hugo Adolf Eggeling

48 Gemälde, 82 Zeichnungen

Juni:

Gemäldekollektionen

Karl Caspar (München) 31

Maria Caspar-Filser (München) 33

Juli:

Gemäldekollektionen

Heinrich Fricke (†) 42, Gustav Schneeli (München) 7

Nicolaus Wöhlk (Hamburg) 15

Schwarz-Weiß

Heinrich Fricke (†) 16 Zeichnungen

Georg Grebe-Lindau (Berlin) 57 Zeichnungen

Nicolaus Wöhlk (Hamburg) 1 Aquarell

6. September—12. Oktober:

Gemäldekollektionen

Paul Bollmann (Hamburg) 10, Fritz Flinte (Hamburg) 2

Schwarz-Weiß

Johanna Meßner (Berlin) 22 Holzschnitte

Rudolf Wille (†) 108 Handzeichnungen

4. November—14. Dezember:  
Gesamtübersicht über das Schaffen des Hamburger  
Malers Rudolph Zeller  
52 Gemälde und 13 Zeichnungen.

15. Dezember—15. Januar 1918:  
Oskar Zwintscher Nachlassausstellung  
38 Gemälde.

### Ausstellungstabelle

der im Jahre 1917 vorgeführten Kunstwerke:

Monat	Gemälde	Pastelle und Aquarelle	Radierungen u. Zeichnungen	Plastik
10.—31. Januar. . . . .	64	—	—	1
1. Februar—20. März . . .	76	5	20	9
21. März—30. April . . .	83	—	—	—
Mai . . . . .	48	—	82	—
Juni . . . . .	64	—	—	—
Juli . . . . .	64	1	73	—
6. September—12. Oktober	12	—	130	—
4. November—14. Dezbr.	52	—	13	—
15. Dezbr.—15. Jan. 1918	38	—	—	—
Zusammen . . . . .	501	6	318	10

An Verkäufen sind zu verzeichnen: M. 33 915.—

3788 zahlende Besucher der ständigen Ausstellung  
brachten eine Einnahme von . . . . . M. 1622.—  
Für Beamtenkarten . . . . . „ 100.—  
M. 1722.—

Ergebnis  
der unter Leitung des Herrn Notars Dr. Adolf Remé  
am 3. März 1917 stattgehabten

### Verlosung

Höhe des Preises	Gewinn- Nummer	Gewinner
M.		
1000.—	894	Herr A. H. Prohme, Brahmsallee 7
700.—	1357	„ Dr. Albert Goldzieher, Abendrothsweg 21
700.—	501	„ Dr. K. Hagedorn, Neuertwall 69
500.—	756	„ Moritz Meyerhof, Johnsallee 13
500.—	204	„ Rud. L. Cordes, Rothenbaumchaussee 124
500.—	182	„ Dr. Oswald Böninger, Klopstockstr. 29
500.—	202	„ Herm. Cordes, Dockenhuden, Elbchaussee 58
500.—	1084	„ Gustav Schwarz, Werderstr. 70
250.—	150	„ B. M. Bromberg, Schöne Aussicht 14a
250.—	1186	„ Albert Weber, Schöne Aussicht 29
250.—	142	„ H. P. E. Brettschneider, Mittelweg 56a
250.—	1138	„ Dr. Oscar Troplowitz, Agnesstr. 1
250.—	642	Frau Marg. Lange-de la Camp, Sierichstr. 54
250.—	111	Herr Dr. A. Böttiger, Esplanade 3
100.—	178	„ Kommerzienrat Carl Bökler, Rondeel 15a
100.—	372	„ Senator John v. Berenberg-Göpler, Alsterglacié 8
100.—	314	„ D. Gustav Frenssen, Blankenese
100.—	926	„ Otto Reimers, Bellevue 34
100.—	1472	„ F. G. D. Pohlmann, Eilenau 40
100.—	117	„ Herm. Boldemann, Zimmerstr. 8

Soll.

## Gewinn- und Verlust-Konto

	M.
Verlosung .....	7 000.—
Kunsthalle:	
6 % auf M. 22633.— Mitgliederbeiträge und Eintrittsgelder laut § 2 der Satzung .....	1 358.—
Gehalte und Gratifikationen .....	11 552.50
Allgemeine Unkosten:	
Instandhaltung der Ausstellungsräume .....	M. 469.72
Drucksachen und Büromaterial .....	2164.20
Bekanntmachungen .....	1625.45
Frachten und Arbeitslöhne .....	1397.97
Versicherungsgebühren .....	451.35
Portoausgaben .....	513.33
Verschiedene Ausgaben .....	627.79
Kapitalkonto: Überschuf .....	7 249.81
	2 153.64
	M. 29 293.95

Aktiva.

## Bilanz

	M.
Bankkonto:	
Guthaben bei Banken .....	16 197.24
Kassakonto:	
Barbestand .....	183.86
Effektenkonto: Bestand:	
M. 450.—, 3 Stück 3 % Hamburger 50 Thaler-Lose à M. 114.— = M. 522.—	522.—
„ 3000.—, 3 1/2 % Hamburger Rente .....	74 % = 2220.—
„ 10000.—, 3 % Preussische Konsols .....	67 % = 6700.—
„ 3000.—, 3 1/2 % Mecklenburg-Schweriner Anleihe .....	74 % = 2220.—
„ 5000.—, 4 % Hamburger Hypotheken- bank Pfandbriefe .....	87 % = 4350.—
Einrichtungskonto .....	1.—
	16 012.—
	M. 32 394.10

Nachgesehen und mit den Büchern übereinstimmend gefunden.  
Hamburg, 1. März 1918.

gez. P. H. Mölling. Friedr. Dörwerf.

31. Dezember 1917.

Haben.

	M.
Mitgliederbeiträge .....	20 911.—
Eintrittsgelder .....	1 722.—
Provisionen .....	5 058.75
Zinsen .....	1 622.20
	M. 29 293.95

31. Dezember 1917.

Passiva.

	M.
Verschiedene Gläubiger .....	1 930.15
Kapitalkonto .....	30 463.95
	M. 32 394.10

gez. Dr. Fr. Bendixen,  
Kassensührer.

**Namenverzeichnis der Mitglieder  
des Kunstvereins in Hamburg  
im Jahre 1917.**

(Die mit einem \* bezeichneten Mitglieder sind im Besitze von Familienkarten)

- |                                       |                                     |
|---------------------------------------|-------------------------------------|
| * Herr Abeles, Kommerzienrat Heinrich | * Herr Bartels, Notar Dr. Gustav    |
| * " Abraham, Richard                  | * " Barth, Dr. C. W.                |
| " Adam, Dr. J.                        | " v. Basjedow, Oberst               |
| * " Adloff, Bauereidirektor Otto      | * " Bassermann, Direktor Rob. W.    |
| " Ahlers, Dr. Rud.                    | * " Bauer, M.                       |
| Frl. Ahrens, M.                       | * " Bayer, Direktor Theod.          |
| Herr Ahrens, Dr. Otto                 | " Becker, Oberlandesgerichtsrat     |
| * Frau Ahrens, W. G.                  | Dr. Gottfried                       |
| * Herr Albanus, Dr.                   | * " Behn, F. G. Rafael              |
| " Albrecht, Dr. Ernst                 | * " Behn, Dr. Joh.                  |
| " Albrecht, Johann                    | * " Behn, Paul                      |
| " Albrecht, Dr. Max                   | * " Behrens, Generalkonsul C. L.    |
| " Alexander, Jac.                     | * " Behrens, Georg                  |
| " Alexander, John                     | Frau Behrens, Rich.                 |
| " Allard, Prof. Dr.                   | * Herr Behrens, Th.                 |
| * " Aly, Dr. Paul                     | " Beil, Ferd.                       |
| " Ameis, Otto                         | " Beil, Gustav                      |
| * " Ammermann, Wilhelm                | * " Bellmann, Carl                  |
| * Frau Amsinck, Antonie               | * " Bénard, V.                      |
| * Herr Amsinck, Arnold                | * " Bendixen, Dr. Friedrich         |
| " Amsinck, Johs., Schuback            | " Bendixen, Dr. Julius              |
| " Amsinck, Werner Th.                 | " Bendixen, Rud.                    |
| * " Antoine-Feill, Dr. H. N.          | * " Bene, Fr.                       |
| * " Arndt, Oscar                      | " Beneke, Pastor Dr. H. F.          |
| * " Arning, Professor Dr. Ed.         | * " Benjamin-Rasmussen, Waldemar    |
| " des Arts, Adolf                     | * " Berckmeyer, Oswald              |
| * " Asmann, Oscar                     | * " Berckmeyer, R. E.               |
| * " Ausschlager, Geheimrat,           | * " Berendt, Ingenieur M.           |
| Generaldirektor Dr. G.                | " Berg, Hermann                     |
| * " Aberdieck, Rudolf W.              | * " v. Bergen, Landgerichtsdirektor |
|                                       | Dr. Max                             |
|                                       | * " Berghaus, Friedr.               |
| * Herr Bach, Ernst                    | * " Berju, Siegfried                |
| * " Bachrach, Friedrich               | * " Berner, Ingenieur Otto          |
| Frau Bandli, Rud.                     | * " Bernhardt, Otto                 |
| Herr Barsdorf, Richard                | " Beselin, Hermann                  |

- |                                  |                                  |
|----------------------------------|----------------------------------|
| * Herr Bethge, C. August         | * Herr Braun, Emil               |
| Frau Bieber, Direktor Dr. August | " Brauß, Herm.                   |
| Frl. Bielenberg, M.              | * " Brekelbaum, C. A.            |
| * Frau Binder, Ad.               | Frau Brettschneider, Anna        |
| * Herr Birnbaum, G. H.           | * Herr Brettschneider, H. P. C.  |
| * " Birtner, F. W.               | * " Breymann, W. H.              |
| * " Bitter, Dr. Wilhelm          | " Bröder, Paul                   |
| * " Bleichröder, Dr. B.          | * Frau Brödermann, Stephanie     |
| Frl. Bloem, Judith               | geb. Sloman                      |
| * Herr Blohm, Alfred             | * Herr Brodersen, Hofrat Theodor |
| Blohm, Dr. G.                    | * " Bromberg, B. M.              |
| * " Blohm, Hermann               | * " Bromberg, Carl               |
| * " Blohm, Otto                  | " Bromberg, Dr. Henry            |
| * " Blumenfeld, Bd.              | * " Bromberg, Martin             |
| " Blumenfeld, Otto               | * " Broschek, Albert             |
| * " Bock, Alfred                 | * Frau Brückert, Julie           |
| * " Bock, Otto                   | Herr Brückmann, C. G. A.         |
| * " Böcker, Georg                | * " Brückner, C. G.              |
| * " Bödiker, Kommerzienrat Carl  | * " Brückner, Edward             |
| * " de Boer, Cornelius           | Frau Brundow, A.                 |
| * " Boeffiger, Dr. A.            | Herr Brünner, P. Gustav          |
| Frl. Böhlen, Emma                | * " Bruntsch, Dr. H.             |
| * Herr Böhlen, H. Edm.           | * " Buchheister, Direktor Athos  |
| Frau Böhlen, J. F. Eduard        | * " Budge, Henry                 |
| * " Böhme, H. D.                 | * " Bülow, F. C.                 |
| Herr Bokelmann, C. F. W.         | * Frau Burchard, Bürgermeister   |
| * " Boldemann, Herm.             | Dr. J. H.                        |
| * " Bolms, Otto                  | Herr Busch, Carl                 |
| " Bolzen, Dr. Friedrich          | Frau Büsch, Elisabeth            |
| * " Bönninger, Dr. Oswald        | Herr Büttner, Anton              |
| Frau de Boor, Julie              |                                  |
| * Herr Booth, J. A.              | Herr Caesar, Heinrich            |
| * " Borstelmann, Ernst           | Frl. Calais, Elise               |
| * " v. Bose, C.                  | * Frau Calais, Dr. Pierre        |
| " Botsch, Ernst                  | * Herr Calmon, Alfred            |
| " Botsch, G. Th. Wilh.           | " Cappel, Friedrich              |
| Frau Bott, M.                    | * Frau Carr, Margarethe          |
| * Herr Bouncken, Rich.           | Herr Cellier, Alphonse           |
| * " Bove, Ernst                  | * Frau Cohen, Carl               |
| Frau Braband, Dr. C.             | * Herr Cohen, Dr. Gustav         |
| Herr Brach, Dr. Rud.             | * " Cohn, Carl                   |
| Frau Brach, Rud., Wwe.           | Frau Cohnheim, Thea              |
| * Herr Brandis, Dr. G. I.        | * Herr Conn, Ed. J.              |
| * " Brandis, Dr. J.              | * " Cordes, Herm.                |
| " Brandt, Senator Hugo           | * " Cordes, Rud. I.              |
| * " Brandt, L. W.                |                                  |

\* Fel. Cramer, Molly  
 Herr Crafemann, Landgerichtsdirektor  
 Dr. Paul  
 „ Crafemann, Rud.

\* Herr Dahlström, F. W. A.  
 \* „ Dall, Kommissionsrat Hans  
 \* „ Daniel, Martin  
 \* Frau Danzel, Landgerichtsdirektor Dr.  
 \* Herr Danziger, Albert  
 \* „ Darhoben, A.  
 \* „ Dehn, Dr. Otto  
 \* „ Dehn, Dr. Rud.  
 \* „ Delbanco, Ludwig  
 \* „ Deutschmann, Professor Dr. R. H.  
 \* „ Didie, H.  
 \* „ Dieckhoff, Professor Hans  
 Frau Dieckmann, E. W.  
 \* Herr Diederichsen, Emil  
 \* „ Diederichsen, Gustav  
 \* „ Dieckmann, J.  
 \* „ Dircks, Erwin  
 \* „ Dirng, Hermann  
 \* „ Dittler, Robert  
 \* „ Dittmer, Adolf  
 \* „ Döhlinger, Georg  
 \* „ Dohmann, H.  
 \* Frau Dollmann, Generalkonsul Carl P.  
 Herr Donner, E. O.  
 \* „ Donner, R. H.  
 \* „ Dorn, Paul  
 \* „ v. Duhn, Dr. Carl  
 \* „ Dühelkoop, R.  
 \* „ Dunder, Direktor Arthur  
 \* „ Dunder, H. August  
 \* „ Dunder, Hans W.  
 Fel. Dürkoop, Bertha  
 \* Herr Durlacher, Leopold  
 \* „ Durlacher, Ludwig  
 \* „ Durrieu, Th.

\* Herr Ebert, Oscar H.  
 Frau Ebert, Thekla  
 \* Herr Eckhoff, John

\* Herr Eddelbüttel, Louis  
 \* „ Edye, Alfred  
 \* „ Eggers, Friedrich  
 Fel. Ehlers, Emilie  
 \* Herr Ehlers, E. W.  
 \* „ v. Eicken, C. H.  
 \* „ v. Eicken, Hans  
 \* „ Eilers, A.  
 \* „ Eising, Ingenieur Fr. Albert  
 \* „ Eisler, Heinrich  
 \* „ Elbogen, Rat Rudolf  
 \* „ Elkan, Carl  
 \* „ Elkan, W. A.  
 \* „ Elster, E.  
 \* „ Embden, Georg Otto  
 \* „ Engel, Landgerichtspräsident  
 Dr. J.  
 \* „ Engelbrecht, Adolf  
 \* „ Engelbrecht, G.  
 \* „ Ernst, Otto August  
 \* „ Eversmann, Dr.

Herr Fabe, Paul  
 \* „ Faulwasser, Julius  
 \* „ Feddersen, Gustav  
 \* „ Fera, Caesar  
 \* Frau Fera, Ferdinand  
 \* Herr Fester, George  
 \* „ Fester, Jules  
 \* „ Fetz, C. G.  
 \* „ Fetz, Heinz R.  
 \* Frau Fetterlein, F. C.  
 \* „ Feuerbach, Emma  
 \* Herr Fichtel, Carl  
 \* „ Fischer, Direktor Georg  
 \* Frau Fischer, G. R.  
 \* Herr Fittje, Heinrich  
 \* „ Flemming, Max Leon  
 \* „ Fließbach, Max  
 \* „ Flügger, Eduard  
 \* „ Fraeb, Charles  
 \* „ Fraenkel, Professor Dr. Eugen  
 \* „ Frahm, Direktor Herrn.  
 \* „ Framm, Eduard

Frau Frank, Lissy  
 \* Herr Freussen, D. Gustav  
 \* „ Fressel, Dr. J.  
 Frau Freund, A.  
 Herr Freundt, Dr.  
 \* „ Frey, Direktor Rudolf  
 \* „ Friedburg, Victor L.  
 \* „ Froede, Otto  
 \* „ Froelich, Wilhelm

\* Herr Gabory, Notar E. Th.  
 \* „ Gaedochens, Oberlandesgerichts-  
 rat C. F.  
 Fel. Gaedochens, Helene  
 \* Herr Galles, G.  
 \* „ Garrels, Senator, J. H.  
 \* „ Gätke, Adolph  
 \* „ Geerh, Henry  
 \* „ Gehreckens, C. Otto  
 \* „ Gehreckens, Heinz M.  
 \* „ Gerndt, H.  
 \* „ Gerson, Direktor Hermann  
 \* „ Gessfeld, C.  
 \* Frau Gildemeister, Gustav  
 Herr Gläser, J. H.  
 Frau Gläser, Dr.  
 Herr Gleim, C. O.  
 \* „ Glock, Ernst  
 \* „ Glüenstein, Adolf  
 \* „ Gobert, Dr. Edm. Klee-  
 \* „ Goedelt, Generalkonsul G.  
 \* „ Goerlich, Rudolf  
 \* „ Goherbandt, Otto  
 \* „ Goldschmidt, Eduard  
 \* „ Goldschmidt, Julius  
 \* „ Goldschmidt, Otto  
 \* „ Goldschmidt, Samsjon  
 \* „ Goldzieher, Dr. Albert  
 Fel. Goos, Agathe  
 \* Herr Goos, Hermann  
 \* „ Göpner, C.  
 \* „ Goslar, Willy  
 \* „ Gopler, Freiherr Cornelius  
 v. Berenberg-

\* Herr Gopler, Senator John  
 v. Berenberg-  
 \* „ Goberts, Landgerichtsdirektor  
 Dr. Ernst  
 \* „ Grallert, Alfred  
 Fel. v. Gramuloffsky  
 Herr Grell, G. Henry  
 \* „ Grimm, A. A. H.  
 \* „ Grimm, Senior D. E.  
 Fel. Groenewold, E.  
 Herr Grono, Heinz.  
 \* „ Grote, Carl Geo  
 \* „ Grote, F. W.  
 \* „ Grothmann, Richard  
 \* Frau Grove, Adolph  
 \* „ Gruner, Landgerichtsdirektor  
 Dr. Th. W.  
 \* Herr Grünhut, Julius  
 \* Frau Gülchow, Albert  
 \* Herr Gumprecht, Konsul Arnold  
 \* Frau Gumprecht, Heinz.  
 \* Herr v. Gündell, Henry  
 \* „ Güssefeld, G. W.

Herr Haack, Direktor Carl Fr.  
 \* „ Haas jr., Heinrich  
 \* „ Haase, H.  
 \* „ Hachmann, Rud.  
 \* „ Haenlein, H.  
 \* „ Haerlin, F.  
 \* „ Hagan, Albert  
 \* „ Hagedorn, Senatssekretär, Dr. A.  
 \* „ Hagedorn, Dr. R.  
 \* „ Hagelstein, Ernst  
 \* „ Hallenstein, Henry  
 \* „ Haller, Martin  
 \* „ Hamburg, Ed.  
 Frau Hamel, J. F.  
 \* Herr Hammer, Dr. Fris  
 \* „ Hansen, Julius  
 \* „ Hansing, L. F.  
 \* „ Hansing, Otto H.  
 Frau Hansen, Ad.  
 \* Herr Harder, R.

\* Frau Hardy, Generalkonsul Dr. Rudolf  
 \* Herr Harm, Theodor  
 \* - Harms, Otto  
 \* - Harnisch, Hugo L.  
 \* Frau Harry, Johanna  
 \* Herr Hasselmann, Carl  
 \* - Hauer, Albert  
 \* Frau Hauschildt, Johs.  
 \* Herr Hausen, F. A. A.  
 \* Frau Hauswedell, R.  
 \* Herr Hecht, Adolf  
 \* - Hecht, Jacob  
 \* Frau Heidmann, Senator R. W.  
 \* Herr Heilbuth, Henry  
 \* - v. Hein, H. F.  
 \* - Heinemann, Sanitätseal Dr. Karl  
 \* - Heinrich, Georg  
 \* - Heinsen, Ed.  
 \* - Heitmann, H. W.  
 \* Frau Held, Heinz.  
 \* - Hellmann, S.  
 \* Herr Helmrich, Richard  
 \* - Hempell, Richard  
 \* - Hendel, Albrecht  
 \* - Hendrich, Charles  
 \* - Herbst, Wilhelm  
 \* - Herbst, Wilhelm  
 \* - Herholz, Hermann  
 \* - Hermsen, Diedrich  
 \* - Heersheim, Konsul Eduard  
 \* Frau Heersheim, Marie  
 \* - Herschel, Dr. W. A.  
 \* - Hertmann, John  
 \* Herr Herz, Ed. Adolf  
 \* - Herz, Dr. R.  
 \* - Herz, Dr. W. G.  
 \* - Hesse, Alfred  
 \* Frau Hesse, Helene  
 \* Herr Hets, Adolph  
 \* - Heyden, Dr. W.  
 \* - Hepe, F.  
 \* Frau Hepe, Geh. Kommerzienrat Th.  
 \* Herr Heyer, George  
 \* - Heyer, H. M. Rob.  
 \* - Heyne, Friz

Herr Hinrichs, Dr. W.  
 \* Frau Hinrich, M.  
 \* Herr Hinze, Pastor F. W.  
 \* - Hinze, Theodor  
 \* - Hinzpeter, Raf  
 \* Fr. Hirsch, Johanna  
 \* Herr Höger, Architekt Fr.  
 \* - Hoffmann, Dr. G. J.  
 \* - v. Holten, Georg  
 \* - Holthusen, Senator Gottfried  
 \* - v. Holtmede, Direktor A.  
 \* - Holzmann, Gustav  
 \* - Holttenroth, Hans  
 \* - Houben, Guido  
 \* - Hübbe, A.  
 \* - Hudtwalcker, H. C.  
 \* - Hurzig, Dittmar  
 \* - Hüh, Alexander

Herr Illies, Otto  
 Frau v. Iking, Sophie Wwe.  
 Fr. Iško, Bertha

\* Herr Jacobsen, Dr. Fr.  
 \* - Jacobsen, Dr. Hermann  
 \* - Janssen, Wilhelm  
 \* - von Jenisch, Martin, Freiherr  
 \* Kaiserl. Gesandter  
 \* - Jenßen, Wilhelm  
 \* - Jessurun, Leopold  
 \* - Jevé, Friz  
 \* - Jochims, Johs.  
 \* - Jöhler, Gustav  
 \* - Jörn, Paul  
 \* - Josephi, Carl  
 \* - Junghanns, R. P.  
 \* Frau Jürgensen, Hugo  
 \* Herr Justus, J. W.

\* Herr Kaemmerer, Dr. A.  
 \* - Kaemmerer, G. H.  
 \* Frau Kaemp, R. H.  
 \* Herr Kastal, Severin

\* Herr Kähler, Ad. E.  
 \* - von Kähler, Arnold  
 \* - v. Kalkkreuth, Professor Dr.  
 \* Graf Leopold  
 \* - Kalkmann, Ernst  
 \* - Kalkmann, Heinrich  
 \* Frau Kalkmann, Hermann  
 \* Herr Kalkmann, Max  
 \* - Kallmes jr., James  
 \* - Kallmes, Julius  
 \* - Katterfeldt, Konsul  
 \* - Kauffmann, Albert  
 \* - Kaumann, Albert  
 \* Fr. Kaumann, Helene  
 \* Frau Kayser, Generalkonsul Alfred  
 \* Herr Keitel, Adolph  
 \* Fr. Keitel, Helene  
 \* Herr Kellinghusen, Dr. C. G.  
 \* - Kieselboch, Dr. W.  
 \* - Kimmelfiel, M.  
 \* - Kirchner, Nivard  
 \* - Kirsten, Hans  
 \* - Kirsten, Generalkonsul Robert  
 \* - Kleemann, Gustav  
 \* - Kleinschmidt, Dr. Herm.  
 \* - Klinkwort, Emil  
 \* - Knauer, Landgerichtsdirektor  
 \* Dr. H. G.  
 \* Frau Koch, Adolph  
 \* Herr Kochen, G. A.  
 \* - Kochen, Max W.  
 \* - Koehne, Ernst  
 \* - Kohsahl, R.  
 \* - Köhnl, Gustav  
 \* - Köhnl, Victor  
 \* - Koopmann, J.  
 \* Fr. Köpke, Louise  
 \* Herr Köpke, Max Th.  
 \* - Kösenberg, Dr.  
 \* - Kösemann, Johs.  
 \* - Kösemann, M.  
 \* - Kösemann, Dr. Rich.  
 \* - Kraemer, A.  
 \* Fr. Kraft, C.  
 \* Herr Krauel, Direktor Otto

Herr Krause, F. W.  
 \* - Kreglinger, A.  
 \* - Krißke, Karl  
 \* - Kröger, Herm.  
 \* - Krogmann, Otto  
 \* - Krogmann, Richard C.  
 \* - Krohn, F.  
 \* Frau Kronheimer, Adele  
 \* Herr Krönig, Senatssekretär Dr. J. D.  
 \* - Krönke, Eduard  
 \* - Krönke, P.  
 \* - Kuchel, Max  
 \* - Kuhlmann, Karl  
 \* Frau Kuhn, Gustav  
 \* Herr Kummell, Professor Dr. Herm.  
 \* - Kumpel, Rechtsanwakt Th.  
 \* - Kunath, Paul  
 \* Künstlerverein in Hamburg  
 \* - Kuz, Hermann

\* Herr Lachmann, Julius  
 \* - Lafrenz, Jacob C.  
 \* - Lampert, Carl  
 \* - Lampert, Christian  
 \* - Landmann, W.  
 \* Frau Lange, H. N.  
 \* - Lange-de la Camp, Margarethe  
 \* Herr Langhein, Walter  
 \* - Langschmidt, Carl  
 \* Fr. Langschmidt, Ida  
 \* Herr Lappenberg, Dr. J. M. W.  
 \* - Laspe, Ad.  
 \* Frau Lassally, Ed.  
 \* Herr Lassen, Christian  
 \* Frau Lau, Oberlandesgerichtsrat Dr.  
 \* Herr Lazarus, Rud.  
 \* - Lazarus, Rudolph  
 \* - Lehmann, Richard  
 \* - Leinau, F.  
 \* - Leopold, Professor Karl  
 \* - Leisewitz, W.  
 \* - Lengstorf, Ewald

\* Frau Lenharz, Direktor Professor  
Dr. Herm.  
\* Herr Lettenbauer, Anton  
- Levy, Alexander  
\* - Levy, Alfred  
\* - Liebermann, Ernst  
\* - Liebermann, Franz  
\* - Liedemann, M.  
- Lind, E. Oscar  
\* - Lind, E. Th.  
\* - Lind, J. A.  
\* - Lindwedel, Ernst F.  
\* - Lippert, Eduard  
\* - Lippert, Dr. Ludwig J.  
\* - Lippmann, Dr. Julius  
\* - List, Felix H.  
\* - Löhmann, August  
- Lohmann, Professor Dr. H.  
\* - Löwengard, Alfred  
- Löwengard, Ernst  
Frä. Löwengard, Olga  
\* Herr Loewenstein, Amtsrichter Dr. C.  
\* - Löwenhal, Richard  
\* - Loewinberg, Louis  
- Lubbe, Baurat  
- Lüdemann, Dr. Heint.  
\* - Lüders, A. Otto  
\* - Lütgens, Heney  
\* - Lütz, Adolf  
\* - Lundt, Konsul R. H.  
- Lundt, W.  
\* - Lutteroth, Dr. A.  
Frau Lutteroth, Arthur  
Herr Lutteroth, Professor Ascan  
- Lutteroth, Landrichter Dr.  
Ascan W.  
\* - Luttrupp, E.  
\* Frau Luyken, Arnold  
  
\* Herr Maas, Theodor  
Frau von Malchus-Kraefft, Freifrau  
\* Herr Mallet, Hermann  
- Maniewicz, Dr. Otto Hanns

\* Herr Mannhardi, Oberlandesgerichts-  
rat Dr. Wolf  
\* - Marifal, Ad.  
\* - Marr, Dr. Gustab  
\* Frau Martens, G. H.  
Herr Marx, Jacob  
\* - Mathies, Oscar  
\* - Mathies, Rud.  
\* - Matthias, Heinz. F. L.  
\* - May, Anton  
- Mayr-Bertheau, Kommerzienrat  
Jul.  
\* - Mecklenburg, Paul  
- Meineke, Heint.  
\* - Meißner, Chas. F. L.  
- Meißner, Carl  
\* - Melchior, Dr. Carl  
\* - v. Melle, Bürgermeister Dr.  
Werner  
\* - Menck, Carl  
Frau Menzell, H.  
\* Herr v. Merck, Baron Carl  
Frau Merck, Syndica  
\* Herr Messerschmidt, Oscar  
Frau Meßlern, Rob. Wwe.  
Herr Metelmann, E. D. A.  
\* - Meyer, Carl Leo  
\* - Meyer, Ernst Otto  
\* - Meyer, Paul Max  
\* - Meyer, Landrichter Dr.  
A. Johannes  
\* - Meyer, Rob. Otto  
- Meyer, Willi A.  
\* - Meyerhof, Moriz  
\* - Mehn, M. C.  
\* - Michahelles, Senator Alfred  
\* - Michahelles, Hans  
\* - Middeldorf, Willy  
- Mische, Alexander  
\* Frau de Millas, S.  
\* Herr Moll, Eduard G.  
Frau Moll, Hertha  
\* - Möller, Professor Dr. Alfred  
\* Herr Möller, J. A.  
\* - Moller, Dr. U. Ph.  
\* - Mönckeberg, Dr. Rud.

Herr Morpurgo, Emilio  
\* - Müller, Dr. Alfred Th.  
Frä. Müller, Anna M.  
Herr Müller, Aug. W. F.  
\* - Müller, Dr. Ed.  
\* - Müller, Eduard  
\* - Müller, F. F. W. L.  
\* - Müller, Konsul Gustab  
Frau Müller, Johanna  
\* Herr Müller, Johs. Herm.  
- Müller, J. Wilh.  
- Müller, Direktor L.  
\* - Müller, Otto A.  
Frau Müller-Law, J. C.  
\* Herr Müschmeyer, Herm.  
\* Frau Müschmeyer, Th.  
\* Herr Münster, Chr.  
\* - Mühenbocher, Franz Matthias  
\* - Mühenbocher, H. F. M.  
  
\* Herr Naszger, Dr. Friedrich  
\* - Nathusius, Anton  
- Neidlinger, G.  
- Nemann, Dr.  
\* - Neubauer, Aug.  
\* - Neumann, Alfred  
\* - Neve, Martin  
\* - Newman, E. C.  
\* - Newman, Edmund  
- Niemeyer, Eduard  
\* - Niemeyer, Gotth.  
\* - Niemeyer, Dr. H. L.  
Frä. Nölting, Martha  
\* Herr Nölting, P. H.  
\* - Nonne, Professor Dr. M.  
\* - Nossack, Eugen  
Frau Nottebohm, Wilhelm  
  
Herr Oehrens, Dr. W.  
Frau v. Oesterreich, C.  
\* Herr v. Oesterreich, Edmund

\* Herr Oetting, Fr. W.  
Frau v. Oephausen, Gräfin S.  
Herr v. Ohlendorff, Freiherr Heinrich  
- Oppenheim, Carl  
Frau Oppenheim, Emil  
\* Herr Oppenheimer, Dr. Paul  
\* - Osenbrüg, B.  
\* - O'Swald, Alfred  
\* - O'Swald, Bürgermeister William  
\* - Ottens, Ferdinand  
  
Herr Patow, Landrichter Dr. F.  
\* - Patow, Otto  
\* - Pauli, Direktor Professor Dr. G.  
- Pauly, C. Aug.  
\* - Pauly, Otto  
\* - Pearson, E. Th.  
\* - Peppler, Dr. Wilhelm  
\* - Peterßen, Alexander  
\* - Peterßen, Dr. Carl  
\* - Pflüger, Dr. J.  
\* - Philippi, C. Martin  
\* - Philippi, Rudolf  
- Philippi, W. A.  
- Pickenpack, Martin  
\* Frau Pieper, Sofie  
\* Herr Piglheim, Robert  
\* - Pini, Carl  
\* - Pinnau, Karl  
\* - Plambeck, Th.  
\* - Pläß, Direktor F.  
\* - Plate, Dr. D.  
- Plate, Dr. Erich  
Frau von Pohl, Freifrau Amanda  
\* Herr Pöhl, Max  
- Pöhlmann, F. G. D.  
\* - Polano, Hermann  
Frau Popert, Emma  
\* Herr Poppenhusen, F. A.  
\* - Posschl, Adolf  
\* - Poulson, John  
Frä. Prediger, Lena

\* Herr Predöhl, Bürgermeister, Dr. Max  
 \* „ Pehm, Ad.  
 \* „ Pehm, G.  
 Frau Pries, Heinrich  
 \* Herr Priester, Hermann  
 \* „ Prochowick, Dr. L.  
 \* „ Prohme, A. H.  
 \* „ Propse, Hermann

\* Herr Rabe, Joh. E.  
 \* „ Rapp, Dr. Gottfried  
 \* „ Rappolt, Franz  
 \* „ Rappolt, Paul  
 \* „ Rathgen, Professor Dr. R.  
 \* „ Rauch, Oberbürgermeister Ed.  
 „ Rauers, Paul  
 \* „ Rawert, Dr. Paul  
 „ Rave, Adolf  
 \* „ Raydt, Th.  
 \* „ Redding, August  
 \* Frau Reepen, Marie, Wwe.  
 v. Rege, L.  
 Herr Reher, Dr. L.  
 \* „ Reichardt, Max  
 „ Reiche, Physikus Professor Dr. F.  
 v. Reiche, Dr. H.  
 \* „ Reimers, Otto  
 \* „ Reinde, Hermann  
 \* „ Reinde, Paul  
 \* „ Reinhold, B.  
 Frau Reis, Adele  
 \* Herr Remé, Notar Dr.  
 \* „ Repsold, Professor Dr. J. A.  
 \* „ Repsold, Oscar Ph.  
 \* „ Rettberg, Ernst Th.  
 \* „ Rettberg, G. Th.  
 \* „ Richter, Direktor Florian Franz  
 \* „ Richter, Rud.  
 Frau Richter, Susanne  
 \* „ Rickmers, Peter  
 \* Herr von Riedemann, Kommerzienrat  
 W. A. R.

\* Herr von Riedemann, Dr. Wilhelm  
 „ Riensch, Hermann  
 \* „ Ringel, E. H.  
 \* „ Ringel, F. W.  
 „ Ritter, Theodor  
 \* „ Ritterbandt, Emil  
 \* „ Rittmeister, John  
 \* „ Riß, Louis  
 \* „ Robertson, Henri  
 \* Frau Robinow, Carl  
 Herr Robinow, Hermann  
 \* „ Robinow, P. M.  
 \* „ Robinow, Dr. Richard  
 \* „ Robinow, Walter  
 „ Rodas, Hermann  
 \* „ Rodewaldt, Hugo  
 \* „ Roeloffs, Syndikus Hugo  
 \* „ Roeper, C. E.  
 Frä. Roosen, Emma  
 \* Herr Roosen, G. Arthur  
 \* „ Roosen, Hans  
 Frä. Roosen, Magda  
 \* Herr Roscher, Senator Heinrich  
 „ Rose, Ernst  
 \* Frau Rosenfeld, Louis  
 „ Rosl, Wilh.  
 \* Herr Ruben, A.  
 „ Rühger, B. L. A.  
 \* „ Rümker, A. O.  
 „ Rümker, H. W.  
 „ Rump, Ernst  
 \* „ Ruperfi, Oscar  
 \* „ Ruß, E.  
 Frä. Ruths, Amélie

\* Herr Sachse, Senator F. C. Paul  
 \* „ Saenger, Professor Dr. Alfred  
 \* „ Salomon, Adolph  
 Frau Salomon, Cécilie  
 \* Herr Samson, Dr. Hermann  
 \* „ Samson, Martin  
 „ del Sar, Hans  
 „ Saß, Carl H.

\* Frau Sauber, H.  
 \* Herr Sauber, H. J. M.  
 \* „ Schaefer, Richard  
 \* „ Scharf, C.  
 Frau Scheffler, Marg.  
 Herr Schemmann, Amtseichter Dr. E.  
 \* „ Schiesler, Landgerichtsdirektor  
 a. D. Gustav  
 \* „ Schiele, Dr. Ernst  
 \* Frau Schierholz, Nabel Wwe.  
 Herr Schimmelpfeng, Walter  
 von Schindel, D. Max  
 \* „ Schlasske, Zahnarzt  
 „ Schlesinger, Carl  
 „ Schlicht, Oscar  
 \* „ Schliemann, Ernst  
 \* „ Schlink, Dr. Julius  
 „ Schlomer, Sigmund  
 \* „ Schlüter, Ad. J.  
 \* „ Schlüter, Albert  
 \* „ Schlüter, Dr. Eduard  
 \* „ Schlüter, Ferd. E.  
 „ Schmeißer, Dr. Otto  
 „ Schmerzahl, Heinr. W.  
 \* „ Schmid, Henry  
 \* „ Schmitt, Carl Gottfried  
 „ Schmitz, Direktor Dr. Hermann  
 Frä. Schneider, Anita  
 Frau Schneider, G. A.  
 Herr Schönsfeld, Dr. Leo  
 \* „ Schott, Carl  
 \* „ Schottmüller, Prof. Dr.  
 \* „ Schramm, Ernst W.  
 \* „ Schramm, Senator Dr. Max  
 \* „ Schröder, Bruno  
 Frau Schroeter, L.  
 \* Herr Schuldt, A. H. P.  
 \* „ Schulze, Geh. Kommerzienrat  
 Aug.  
 „ Schulze, W.  
 „ Schumacher, Baudirektor  
 Professor Dr. ing. Friz  
 „ Schumann, Adolph  
 \* Frau Schütte, Dr. Anna  
 geb. Versmann  
 \* Herr Schwarz, Adolph

Herr Schwarz, Direktor F. A.  
 \* „ Schwarz, Gustav  
 \* „ Seckel, E. O.  
 \* „ Seckel, Wilhelm  
 „ Segalla, Dr. Julius  
 \* „ Seligman, Emil  
 „ Selzer, August  
 \* „ Sidl, Hofrat Professor Dr. C.  
 „ Siebelist, Arthur  
 \* „ Sieben, F. C.  
 \* „ Siebert, Otto  
 \* „ Siemers, Edmund J. A.  
 \* „ Siemers, Dr. Kurt  
 Frau Sierich, Clara  
 \* Herr Siedeking, Physikus Dr.  
 G. Herm.  
 \* „ Siedeking, Dr. W.  
 \* „ Sieverts, Rud.  
 \* „ Simmonds, Professor Dr. M.  
 \* „ Simms, Henry B.  
 \* „ Sloman, Henry  
 \* „ Solmitz, Ernst  
 \* „ Sonneborn, Direktor J.  
 \* „ Sperber, Baudirektor  
 Frä. Sprecher, Elisabeth  
 \* Herr Sprecher, Oscar  
 „ Spruck, Kgl. Gewerberat Dr. L.  
 \* „ Städter, Ludwig  
 Frau Stammann, Bürgermeister Dr.  
 \* Herr Stammann, Dr. Alfred O.  
 \* „ Steffens, Hugo  
 „ Steinbach, Eduard  
 \* „ Steinle, Ed.  
 „ Stemann, Landgerichtsdirektor  
 a. D. Dr.  
 \* „ Stern, Leo  
 \* „ Sternad, Rud.  
 \* „ Stettiner, Prof. Dr. Rich.  
 \* Frau Stthamer, Dr. Bd.  
 \* Herr Stthamer, Senator Dr. Fr.  
 \* „ Stthamer, Dr. Richard  
 „ Strajosky, Pastor Dr.  
 „ Stratmann, W. Th.  
 \* „ Strauß, Gustav  
 „ Strecker, Fr.  
 Frä. Streubel, M.

- \* Herr Stucken, Friz
- " Stuewer, Fr. Wm.
- \* " Sudock, Professor Dr. P.
- Frau Suhl, Martin
- \* Herr Suhr, J. A.
- Frau Sydow, J. D. Wwe.

Herr Temme, H.

- \* " Temming, jr. Peter
- " Thede, Emil
- " Thieck, Rudolph
- " Thiele, Paul
- \* " Thiemer, Otto
- \* " Thomsen, Carlo S.
- \* " Thorning, Theodor
- \* " Thost, Professor Dr. Arthur
- \* " Tiedemann, Geh. Sanitätsrat Dr.
- \* " Tietgens, C. Hermann
- \* " Tillmann, Ludwig
- \* " Tillner, Friz
- \* " Tobler, Ernesto
- \* " Todien, Dr. Hermann
- " Traun, H. Otto
- \* " Tropelow, Dr. Oscar
- " Trübenbach, Otto
- \* " Tschudi, Prof. Dr. R.

- \* Herr Ullner, Carl
- Frau Ullrich, Oberlandesgerichtsrat Dr. W.
- \* Herr Uszycki, Richard

- \* Herr Venz, Eduard
- \* " Vering, H.
- \* " Versmann, Arnold
- " Voelcker, Paul
- Frl. Vogl, Philomena

Herr Vogtmann, G.

- \* " Voigt, Hans
- " Voigt, Dr. Joh. Friedr.
- \* " Volkens, Geh. Kommerzienrat Wm.
- \* " Völkers, Oscar
- \* " Vortwerk, Adolph
- \* " Vortwerk, Friedrich
- \* " Voss, Hellmuth
- " Vosseler, Professor Dr. J.

\* Herr Wagner, P.

- \* Frau Wallenstein, L.
- \* Frl. Walther, Emmi, Erna, Gertrud
- \* Herr Warburg, Professor Dr. Abg M.
- \* " Warburg, Abg S.
- \* " Warburg, Geh. Kommerzienrat Albert

Frau Warburg, Charlotte

- \* Herr Warburg, Dr. Friz M.
- \* " Warburg, Max
- \* " Warburg, Justizrat Dr. S.
- \* " Warnholz, E. M.
- \* " Weber, Albert
- Frau Weber, Konsul Ed. F.
- \* Herr Weber, G. Ed.
- \* " Weber, J. Henry
- \* " Wegener, Robert
- Frl. Wegener, Toni
- " Weindauß, Antonie
- \* Herr Weiser, Leopold
- \* " Weiskuf, Gustav
- \* " Welsh, Enno
- " Wendt, Richard
- \* " Wenzel, Friedr. W.
- " Werckenthien, G.
- \* " Werner, Direktor B. A.
- " Werner, Max

Frau Werner, S.

- \* Herr Westphal, jr. Joh.
- \* Frau Westendorp, W.
- Herr v. Westenholz, Freiherr Henry

- Herr Westrich, Eduard
- \* " Westphal, Gottfried
- \* " Westphal, H. A.
- \* " Westphal, Max
- \* " Westphal, Senator Otto E.
- \* Frl. Wichern, Antonie
- \* Herr Wichmann, Heint. J.
- " Wichmann, Paul
- \* " Wichmann, Robert
- \* " Wiechers, Henry
- \* " Wieß, J. C.
- \* " Wiesinger, Senator L.
- \* " Wilkens, Dr. Max
- \* " Williger, C.
- \* " Willink, Henry

\* Frau Willms, W.

- \* Herr Windelmann, F. H.
- \* " Windler, C. Th.
- \* " Winkelhagen, J.
- \* " Winkler, Prof. Dr. H.
- \* " Winter, Otto
- \* " Winterling, Georg
- \* " Witt, A. G.
- \* " Witt, Dr. Otto

Herr Witte, C.

- \* " Witthoefft, F. H.
- \* Frau Woermann, Ad
- Frl. Woermann, Marie
- \* Herr Wöhler, Alfred
- " Wolfers, Ed.
- \* Frau Wolffson, Dr. Albert
- \* Herr Wolffhagen, Direktor R.
- " Wolffson, Dr. med. Wilh.
- " Wolterock, Friedrich
- " Wolters, Herm.
- \* Frau Woortmann, J. D.
- \* Herr Wriedt, C. A.
- " Wulff, Landgerichtsdirektor a. D. Dr. Ferd.
- Frl. Wuttke, C.

- \* Herr Zarniko, Prof. Dr. Carl
- \* " Ziems, Otto
- \* " Zinnow, Gustav
- \* " Zipperling, Direktor J. G.

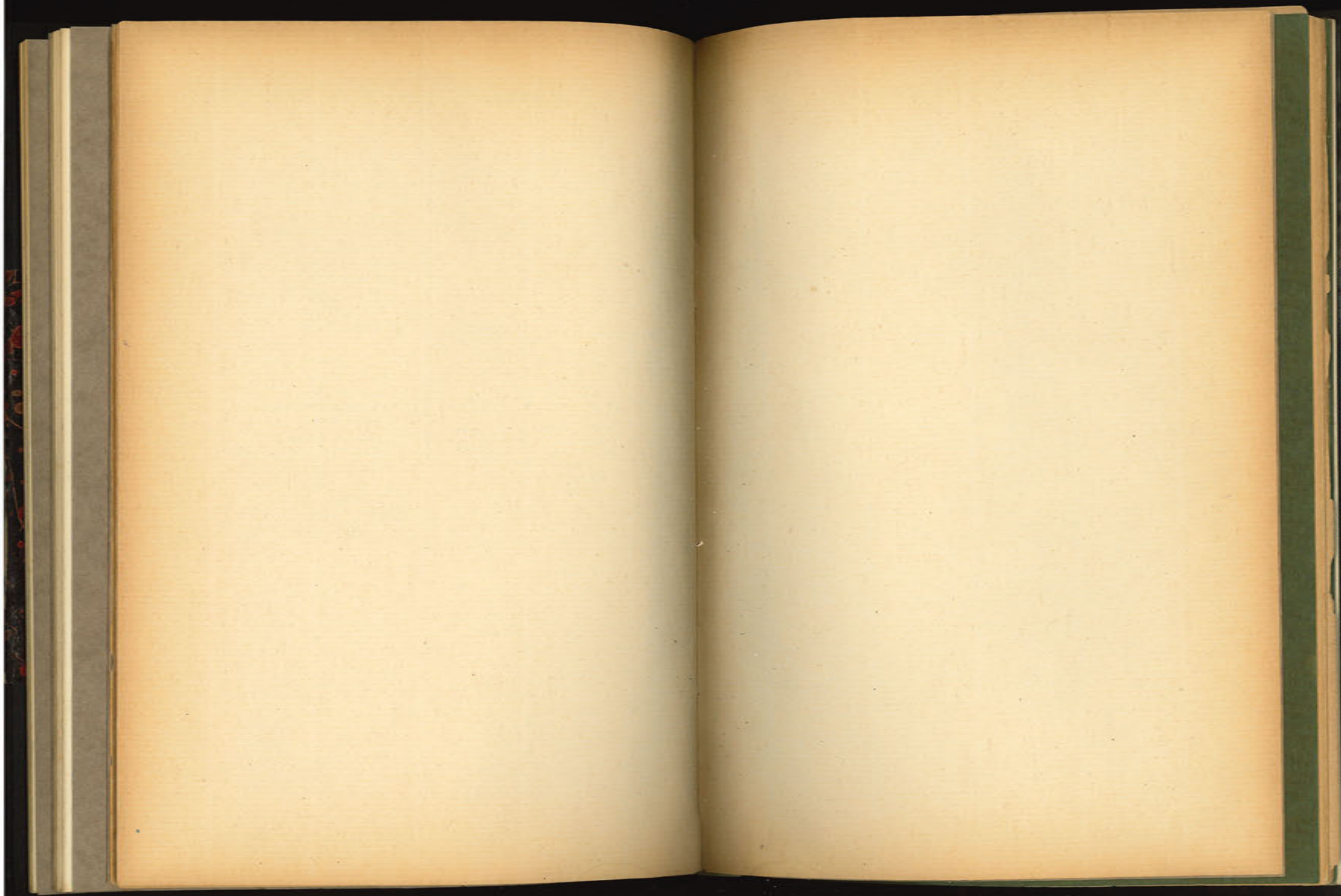

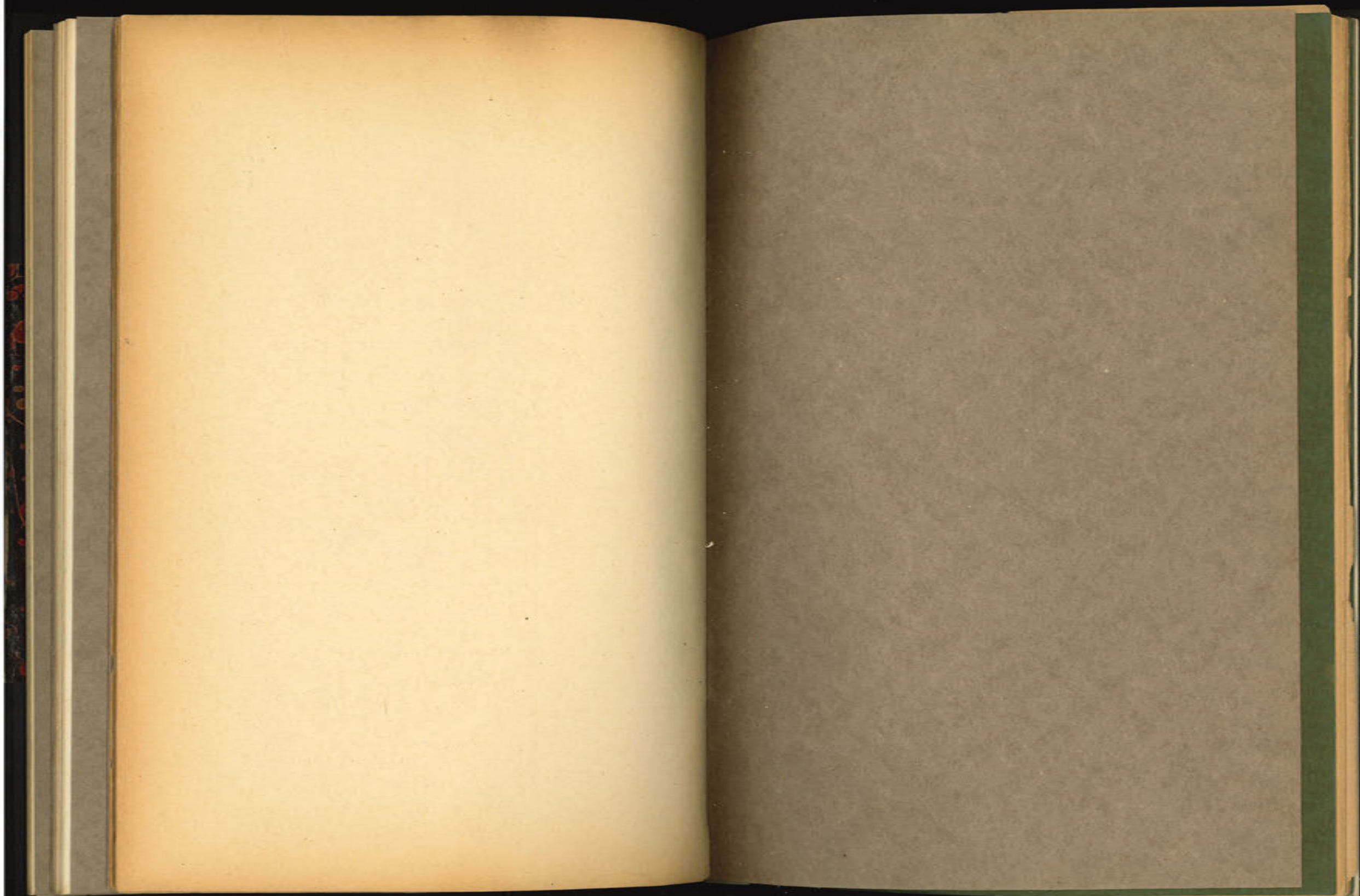

Jahresbericht

des Kunstvereins

in Hamburg

1918

Jahresbericht  
des Kunstvereins  
in Hamburg  
1918

Anton Lettenbauer, Hamburg

## Inhalt

Vereinsnachrichten . . . . .	5
Ausstellungsübersicht . . . . .	13
Die Vereinsverlosung . . . . .	17
Die Abrechnung für 1918. . . . .	18
Mitgliederverzeichnis . . . . .	20

## Vereinsnachrichten

---

Der Mitgliederbestand bezifferte sich im Laufe des Jahres 1918 wie folgt:

### I. Persönliche Mitglieder

Am 1. Januar 1918 . . . . .	301
Neu eingetreten im Laufe des Jahres . . . . .	16
	<hr/>
	317
Ausgetreten bzw. verstorben . . . . .	23
Einzelmitgliedschaft in Familienmitgliedschaft umgewandelt . . . . .	5
	<hr/>
	289
Familienkarten in Einzelkarten umgewandelt . . . . .	4
Stand am 31. Dezember 1918 . . . . .	293

### II. Familien

Am 1. Januar 1918 . . . . .	632
Neu eingetreten im Laufe des Jahres . . . . .	6
	<hr/>
	638
Ausgetreten bzw. verstorben . . . . .	34
Familienkarten in Einzelkarten umgewandelt . . . . .	4
	<hr/>
	600
Einzelkarten in Familienkarten umgewandelt . . . . .	5
Stand am 31. Dezember 1918 . . . . .	605

Bis zum 1. Februar 1919 sind neu beigetreten 5 Familienmitglieder und 6 persönliche Mitglieder.

Die Nachlassausstellung des verstorbenen Dresdner Malers Professor Zwintscher blieb bis Mitte Januar hängen. Es folgten dann Gemäldesammlungen von Paul Kayser, Blankenese, den beiden jungen Berliner Malern Heinrich Heuser und Wolf Röhrich und dem Bremer Künstler Dieß Edzard, dessen Hauptwerk „Mariä Himmelfahrt“ im Besitz der Hamburger Kunsthalle sich befindet und von dieser für unsere Ausstellung hergeliehen wurde. Im März stellte die Hannoversche Sezession bei uns aus. Gleichzeitig war Professor Eitner mit 5 Bildern vertreten. Vom 4. April bis 15. Mai fand dann, wie schon seit mehreren Jahren, eine Sonderausstellung des Hamburger Künstlervereins statt. Der Kunstverein stellte bei dieser Gelegenheit für die Verlosung M. 5000.— zur Verfügung, die Gewinner wählten für die gewonnenen Geldbeträge sich Werke aus dieser Ausstellung. Auswahl und Anordnung lag in den Händen einer von den Künstlern bestellten Kommission. Von Mitte Mai bis Ende Juni zeigten wir eine größere Anzahl farbiger Handzeichnungen vom hiesigen Professor Willy von Beckerath und darauf den künstlerischen Nachlaß des jungen Hans Fuglhag aus Hadersleben, der in München und Dresden seine künstlerische Ausbildung genossen hatte und nun ein Opfer des Krieges geworden war. Nach der Augustpause haben wir größere Sammlungen von Professor Georg Burmester, der aus Kiel stammt, seit einer Reihe von Jahren aber an der Kasseler Akademie als Lehrer tätig ist, von Hugo Friedrich Hartmann

aus Bardowiek und Professor Ulrich Hübner ausgestellt, außerdem noch eine Reihe Aquarelle von Ernst Lindemann aus Lüneburg. Für den Oktober hatte der hier in Hamburg speziell auf graphischem Gebiet gut bekannte Wilhelm Laage, der ehemals in Cuxhaven lebte, jetzt seit einer Reihe von Jahren in Reutlingen in Württemberg wohnt, uns Bilder und Holzschnitte gesandt.

Im November fand dann die umfangreiche Nachlassausstellung von Professor Hans Olde statt. Olde war Jahrzehnte hindurch, als er noch auf seinem Gute Seekamp wohnte, der Führer der schleswig-holsteinischen Künstlerschaft, er gehörte zu den Vorkämpfern des Impressionismus in Deutschland. Später wurde er Leiter der Weimarer Hochschule und dann der Kasseler Akademie. Seine Hauptwerke hängen in unserer Kunsthalle und in den Museen der Städte Berlin, Bremen, Dresden, Weimar, Kassel und Kiel. In der letzten Ausstellung des abgeschlossenen Jahres waren kleinere Sammlungen und Einzelwerke von den Künstlern Lotte Benkert, Georg Grebe-Lindau, Otto Höger †, Max Kuchel, Carl Lambrecht, Paul Lichtwardt, Aenderly Möller und Charlotte Pukall vertreten, die mit Ausnahme von Lambrecht (Weimar) alle zu den Hamburgern zählen.

Der Besuch unserer Ausstellungen hat sich wesentlich gesteigert und erfreulich war zu beobachten, daß hieran alle Bevölkerungskreise in gleicher Weise Anteil hatten. Die Zahl unserer Mitglieder aber ist kleiner geworden. Einen größeren Teil entführte uns der Tod. Darunter die Herren Landgerichtsdirektor Dr. Paul Crafemann, Edmund J. A. Siemers, Landgerichtsdirektor Dr. Carl Stemmann und Dr. Oscar Tropelow, die lange Jahre hindurch als Mitglieder des Vorstandes und des Ausschusses unseren Bestrebungen ihren Rat und ihre Hilfe liehen. Dankbarlichst gedenken wir ihrer.

Nicht nur unsere Künstlerschaft, sondern alle Kreise, die mit der bildenden Kunst in lebendiger Fühlung stehen, erlitten durch

das Ableben des Hamburger Malers Franz Nölken, den wenige Tage vor Eintritt der Waffenruhe ein feindliches Geschloß zu Boden streckte, einen unersehlichen Verlust. Ein prachtvoller, warmherziger Mensch, den ein scharfer Verstand und ein feiner Humor auszeichnete, der an Hand seiner Leistungen unbestritten als Führer der Jüngeren galt, schied mit ihm aus dem Leben. Die Gedächtnisausstellung zu Ehren dieses Künstlers wird in den Räumen des Kunstvereins stattfinden.

Nachdem alle die Künstler, die als Soldaten im Felde oder in den Garnisonen standen, zur Arbeit zurückgekehrt sind, ist das Verlangen nach der schon längere Zeit vor Kriegsbeginn geplanten Erbauung eines Kunstausstellungsgebäudes wieder groß geworden, und sowohl der Werkbund geistiger Arbeiter wie auch der ebenfalls in der Revolutionszeit neuerstandene Künstlerrat haben die Förderung dieser Angelegenheit mit an erster Stelle auf ihr Programm gesetzt. Wir hoffen, daß dem Kunstverein alsbald Gelegenheit gegeben wird, die vor dem Krieg bereits eingeleiteten Verhandlungen mit dem Vorstand der Gesellschaft wieder aufzunehmen und zu gutem Resultat fördern zu können.

Die lange Kriegszeit und der unglückliche Ausgang des Krieges stellen uns vor ganz veränderte Aufgaben. Das alte Deutschland existiert nicht mehr; ein neues ist im Entstehen begriffen. Wir müssen an unserem Teil dafür sorgen, daß in diesem neuen Deutschland die Kunst nicht ausgeschaltet bleibe, sondern daß sie eine Angelegenheit der ganzen Nation werde, damit nicht nur Arbeit, sondern auch edle Freude und geistiges Streben sie erfülle. Und wir müssen, da die Aussichten für den Verkauf von Kunstwerken in dieser Zeit der tiefen wirtschaftlichen Zerrüttung so schlecht geworden sind und es aller Wahrscheinlichkeit nach auch einstweilen bleiben werden, Umschau halten nach Möglichkeiten, wie wir die tüchtigen Künstler vor der schlimmsten Not bewahren. Wir hoffen schon in Kürze unseren Mitgliedern

mitteilen zu können, welche Wege wir zur Erreichung dieser Ziele zu gehen die Absicht haben.

Wer Mitglied unseres Vereins ist, der ist es sicher nicht, damit er für seinen Beitrag lediglich die Berechtigung erwirke, zu den Veranstaltungen freien Eintritt zu haben oder an der Verlosung teilzunehmen, sondern er ist es in erster Linie, weil er unser Streben für gut hält und es fördern will. Solcher Förderer bedürfen wir heute mehr denn je und deshalb erneuern wir unsere schon öfter zum Ausdruck gebrachte Bitte, daß jeder in seinem Kreise für uns werbe, damit die Zahl der Mitglieder wachse, diesmal mit besonderem Nachdruck. Und weiter bitten wir alle die, die solches vermögen, durch Geldzuwendungen, sei es durch direkte Ubertreibung oder durch testamentarische Bestimmung, uns zu größeren Taten die Kraft zu verleihen.

**Vorstand.** Aus dem Vorstand hatten satzungsgemäß im Jahre 1918 auszuscheiden: Herr R. P. Junghanns als nicht wieder wählbar und die Herren Dr. G. T. Brandis und Arthur Siebelist, welche nach § 23 Absatz 3 wieder wählbar waren. Herr Henry Budge trat auf seinen Wunsch vor Ablauf seiner Amtsperiode und Herr Dr. Oscar Troplotz durch Tod aus dem Vorstande aus.

Am 11. Juni 1918 wurden die Herren Dr. G. T. Brandis und Arthur Siebelist wiedergewählt und die Herren Alfred Blohm, Landgerichtsdirektor Dr. H. G. Knauer und Prof. Ascan Lutteroth neu in den Vorstand gewählt.

Der Vorstand setzt sich nach der Geschäftsverteilung folgendermaßen zusammen:

- Dr. Max Albrecht, I. Vorsitzender,  
Baudirektor Professor Dr. ing. Friß Schumacher,  
II. Vorsitzender,

Dr. Fr. Bendixen, Kassensführer,  
Landrichter Dr. R. Johannes Meyer, Schriftführer,  
Alfred Blohm,  
Dr. G. T. Brandis,  
Landgerichtsdirektor Dr. H. G. Knauer,  
Professor Ascan Lutteroth,  
Arthur Siebelist.

Als Ersatzmänner für den Vorstand waren gewählt die Herren: Eduard Steinbach, Landgerichtsdirektor a. D. Dr. Carl Stemann und Prof. Dr. Aby M. Warburg.

**Ausschuß.** Nach § 17 der Satzungen setzt sich der Ausschuß zusammen aus:

1. den Mitgliedern, welche dem Vorstande angehören oder seit dem Jahre 1889 angehört haben,
2. 36 Personen, welche von der Mitgliederversammlung aus der Zahl der Vereinsmitglieder gewählt werden und unter denen 4 Künstler sein müssen.

Die Wahlen der unter 2 aufgeführten Mitglieder des Ausschusses erfolgen durch die Mitgliederversammlung nach Vorlage eines vom Vorstande unbeschadet der Wahlfreiheit aufzustellenden Wahlaussages und zwar auf die Dauer von 4 Jahren. Alljährlich tritt der vierte Teil der unter 2 aufgeführten Mitglieder des Ausschusses aus, doch sind die Austretenden sofort wieder wählbar.

Nach den am 20. März 1918 vorgenommenen Wahlen gehörten dem Ausschusse an:

1. auf Grund § 17 Nr. 1 der Satzungen:  
die Herren: Dr. Max Albrecht, Dr. Fr. Bendixen, Senator John v. Berenberg-Göpler, Dr. G. T. Brandis, A. Glüenstein, R. P. Junghanns, Landgerichtsdirektor Dr. H. G. Knauer, Max Kuchel, Prof. Ascan Lutteroth, Carl Meister, Bürgermeister Dr. W. v. Melle, Dr. R. Johannes Meyer, Aug. W. F. Müller, P. H. Nölting,

Baudirektor Prof. Dr. ing. Fritz Schumacher, Arthur Siebelist, Senator Dr. Friedrich Sthamer, Landgerichtsdirektor a. D. Dr. Wulff.

2. auf Grund § 17 Nr. 2 der Satzungen:

a) für die Zeit von 1915—1918:

Dr. G. Bartels, Dr. Otto Dehn, G. Henry Grell, Dr. Herm. Kleinschmidt, W. Lejewitz, Alfred Löwengard, Physikus Dr. G. Herm. Siebeking, Landgerichtsdirektor a. D. Dr. Carl Stemann, Gustav Zinnow.

b) für die Zeit von 1916—1919:

Arnold Amsinck, Geheimrat Generaldirektor Dr. G. Aufschläger, Cornelius Freiherr von Berenberg-Göpler, Senator Hugo Brandt, Otto H. Hansing, F. Hehe, Ernst Kalkmann, Direktor Dr. Herm. Schmitz, Robert Wichmann.

c) für die Zeit von 1917—1920:

Otto Blohm, Georg Otto Embden, Direktor Prof. Dr. G. Pauli, Paul M. Robinow, Edmund J. A. Siemers, Henry B. Simms, Ed. Steinbach, Prof. Dr. Richard Steffiner, Friedrich Vortwerk.

d) für die Zeit von 1918—1921:

Theodor Behrens, Alfred Blohm, Arthur Duncker, J. Faulwasser, Prof. Dr. Leopold Graf von Kalkreuth, Oberlandesgerichtsrat Dr. W. Mannhardt, Landgerichtsdirektor a. D. Gustav Schiesler, Walter Schimmelpfeng, Prof. Dr. Aby M. Warburg.

3. Zu Rechnungsprüfern wurden gewählt die Herren: P. H. Nölting und Friedrich Vortwerk.

4. In die Kommission für die Verwaltung der Kunsthalle waren abgeordnet die Herren Prof. Dr. Leopold Graf v. Kalkreuth und Prof. Ascan Lutteroth.

## Ausstellungsübersicht 1918.

16. Januar—28. Februar:

Gemäldekollektionen

Diez Edzard (Bremen) 16, Heinrich Heuser (Berlin) 16, Paul Kayser (Blankenese) 9, Wolf Köhrich (Berlin) 15

Schwarz-Weiß

Diez Edzard (Bremen) 18 Radierungen und Zeichnungen

März:

Werke von Mitgliedern der Hannoverschen SeceSSION

Gemälde

Fritz Burger-Mühlfeld 7, August Heitmüller 7, Ferdj Horrmeyer 3, Wilhelm Plünnecke 2, Richard Seiffert-Wattenberg 3, Leni Zimmermann-Heitmüller 5

Schwarz-Weiß

Gilli Gothe-Grässel 6 Holzschnitte und 1 Pastell  
August Heitmüller 7 Holzschnitte  
Ferdj Horrmeyer 1 Holzschnitt, 8 Zeichnungen und 1 Linoleumschnitt  
Margarete Seeland 7 Zeichnungen und 6 Linoleumschnitte  
Leni Zimmermann-Heitmüller 4 Aquarelle

Plastik

August Waterbeck 1 Granitfigur

Gemäldekollektion:

Ernst Eitner (Hamburg) 9

4. April—15. Mai:

Sonderausstellung des Hamburger Künstlervereins

Gemälde

Fritz Ahlers-Hestermann 3	Franz Nölken 2
E. H. Edens 2	Otto Pieper 4
Julius von Ehren 3	Carl Rahstjen 3
Ernst Eitner 3	Julius Rehder 1
Sophus Hansen 1	Hermann Rieck 1
Hugo Friedrich Hartmann 4	Friedrich Schaper 4
Ludwig Herms 4	Carl Schildt 2
Richard Hüntten 2	Walter Schimmelpfeng 1
Graf von Kalkreuth 5	Gustav Schmid-Goerß 2
Paul Kayser 1	Arthur Siebelist 4
Max Kuchel 4	Julius Simmonds 2
Paul Lichtwardt 3	W. Spethmann 2
Ascan Lutteroth 3	Eduard Steinbach 3
Wilhelm Mann 3	Paul Storm 3
Aenderly Möller 4	Hans Vogel 2
Karl Müller 2	Rudolph Zeller 3

Schwarz-Weiß

Fritz Ahlers-Hestermann 1 Zeichnung
Hermann Cornils 1 Radierung
E. H. Edens 2 Zeichnungen
Julius von Ehren 2 Zeichnungen
Ernst Eitner 2 Zeichnungen und 1 Aquarell
Hugo Friedrich Hartmann 4 Aquarelle, 1 Holzschnitt und 3 Linoleumschnitte
Paul W. Henle 4 Zeichnungen
Richard Hüntten 4 Zeichnungen
Max Kuchel 3 Zeichnungen
Ascan Lutteroth 2 Aquarelle
Wilhelm Mann 1 Aquarell, 3 Zeichnungen und 1 Radierung
Franz Nölken 1 Pastell
Gustav Schmid-Goerß 2 Linoleumschnitte und 1 Holzschnitt

Arthur Siebelist 3 Zeichnungen und 1 Radierung  
W. Spethmann 1 Radierung  
Paul Storm 4 Zeichnungen  
Hans Vogel 1 Lithographie

Plastik

Martin Schmidt 3 Gipsbüsten

16. Mai—30. Juni:

Willy von Beckerath (Hamburg) 51 farbige Handzeichnungen

Juli:

Gedächtnisausstellung von Hans Fuglsang

36 Gemälde

1. September—4. Oktober:

Gemälde

Georg Burmester (Cassel) 14  
Hugo Friedrich Hartmann (Bardowick) 19  
Ulrich Hübner (Travemünde) 18

Schwarz-Weiß

Georg Burmester (Cassel) 1 Aquarell  
Ernst Lindemann (Lüneburg) 32 Aquarelle

5. Oktober—22. November:

Gemälde

Ulrich Hübner (Travemünde) 18, Wilhelm Laage (Reutlingen) 17

Schwarz-Weiß

Wilhelm Laage (Reutlingen) 23 Holzschnitte

23. November—11. Dezember:  
Nachlassausstellung Hans Olde  
47 Gemälde und 2 Radierungen

Plastik

Adolf Brütt 1 Marmorbüste

12. Dezember—15. Januar 1919:

Gemälde

Lotte Benkert (Hamburg) 8	Carl Lambrecht (Weimar) 2
Georg Grebe-Lindau (Hamburg)	Paul Lichtwarck (Hamburg) 7
Otto Höger (?) 2	Aenderly Möller (Hamburg) 16
Max Kuchel (Hamburg) 20	Charlotte Pukall (Hamburg) 15

Schwarz-Weiß

Max Kuchel (Hamburg) 3 Aquarellzeichnungen

An Verkäufen sind zu verzeichnen: M. 40130.—

13398 zahlende Besucher der ständigen Ausstellung	
brachten eine Einnahme von . . . . .	M. 4396.50
Für Beamtenkarten . . . . .	„ 20.—
	<u>M. 4416.50</u>

Ergebnis

der unter Leitung des Herrn Notars Dr. Adolf Remé  
am 10. April 1918 stattgehabten

Verlosung

Höhe des Preises	Gewinn- Nummer	Gewinner
M.		
1000.—	538	Herr John Eckhoff, Andreasstr. 25
800.—	1240	„ Martin Samson, Pickhuben 9
500.—	1075	„ Anton Nathusius, Deichstr. 36
500.—	1450	„ Dr. Max Wildkens, Sophienterrasse 15
500.—	1258	„ Rud. Sieberts, Schwarze Str. 26
500.—	666	„ Senator J. H. Garrels, Glockengießertwall 1
250.—	985	Frau G. H. Martens, Adolphstr. 42
250.—	905	Herr Carl Langschmidt, Johnsallee 32
250.—	556	„ Landgerichtspräsident Dr. J. Engel, Eilenau 34
50.—	979	„ Oberlandesgerichtsrat Dr. Wolf Mannhardt, Blumenstr. 15
50.—	208	Frl. Magda Roosen, Mittelweg 162
50.—	815	Herr Ernst Kalkmann, b. d. Hammerkirche 10
50.—	310	„ Arnold Amsinck, Blumenstr. 7-9
50.—	693	„ Otto Harms, Trostbrücke 1
50.—	727	Frau Helene Hesse, Leinpfad 19
50.—	1127	Herr John Poulsen, Gessckenstr. 7
50.—	366	„ Otto Bernhardt, Kibischstr. 57-61
50.—	648	Frau Adolf Grove, Alt-Rahlstedt, Oldensfelder Bahnhofstr. 20

Soll. **Gewinn- und Verlust-Konto**

Verlofung .....	M.	
Kunsthalle:		5 000.—
6% auf M. 24 700.50 Mitgliederbeiträge und Eintrittsgelder laut § 2 der Satzung .....		1 482.03
Gehalte und Gratifikationen .....		12 884.30
Allgemeine Unkosten:		
Instandhaltung der Ausstellungsräume .....	M. 351.—	
Druckfachen und Büromaterial .....	1 811.69	
Bekanntmachungen .....	1 344.06	
Frachten und Arbeitslöhne .....	119.16	
Versicherungsgebühren .....	494.95	
Portoausgaben .....	483.30	
Verschiedene Ausgaben .....	919.25	5 583.41
Kapitalkonto: Überschuß .....		8 355.52
	M.	33 305.26

Aktiva. **Bilanz**

Bankkonto:		M.
Guthaben bei Banken .....		27 200.78
Kassakonto:		
Barbestand .....		259.74
Effektenkonto; Bestand:		
M. 300.—, 2 Stück 3% Hamburger 50 Thaler-Lose		
à M. 171.— = M. 342.—		
„ 3000.—, 3 1/2% Hamburger Rente. ... 74% = „ 2220.—		
„ 10000.—, 3% Preußische Konsols .. 67% = „ 6700.—		
„ 3000.—, 3 1/2% Mecklenburg-Schweriner		
Anleihe .. 74% = „ 2220.—		
„ 5000.—, 4% Hamburger Hypotheken-		
bank Pfandbriefe .. 87% = „ 4350.—		15 832.—
Einrichtungskonto .....		1.—
Verschiedene Schuldner .....		75.—
		43 368.52

Nachgesehen und mit den Büchern übereinstimmend gefunden.  
Hamburg, den 11. Februar 1919.

903. P. H. Nölting. Friedr. Vortwerk.

31. Dezember 1918. **Haben.**

Mitgliederbeiträge .....	M.	20 284.—
Eintrittsgelder .....		4 416.50
Provisionen .....		6 794.95
Zinsen .....		1 809.81
	M.	33 305.26

31. Dezember 1918. **Passiva.**

Verschiedene Gläubiger .....	M.	4 549.05
Kapitalkonto .....		38 819.47
	M.	43 368.52

903. Dr. Fr. Bendixen,  
Kassenführer.

**Namenverzeichnis der Mitglieder  
des Kunstvereins in Hamburg  
im Jahre 1918.**

(Die mit einem \* bezeichneten Mitglieder sind im Besitze von Familienkarten)

- |  |  |
|--|--|
| * Herr Abeles, Kommerzienrat Heinrich                | Herr v. Basedow, Oberst                          |
| * " Abraham, Richard                                 | * " Bassermann, Direktor Rob. W.                 |
| " Adam, Dr. J.                                       | * " Bauer, M.                                    |
| * " Adloff, Brauereidirektor Otto                    | * " Bayer, Direktor Theod.                       |
| " Ahlers, Dr. Rud.                                   | " Becker, Oberlandesgerichtsrat<br>Dr. Gottfried |
| Frl. Ahrens, M.                                      | * " Behn, F. G. Rafael                           |
| Herr Ahrens, Dr. Otto                                | * " Behn, Dr. Joh.                               |
| * Frau Ahrens, W. G.                                 | * " Behn, Paul                                   |
| Herr Albrecht, Dr. Ernst                             | * " Behrens, Generalkonsul C. L.                 |
| * " Albrecht, Johann                                 | * " Behrens, Georg                               |
| * " Albrecht, Dr. Max                                | Frau Behrens, Rich.                              |
| * " Alexander, Jac.                                  | * Herr Behrens, Th.                              |
| " Alexander, John                                    | " Beil, Ferd.                                    |
| * " Allard, Professor Dr.                            | " Beil, Gustav                                   |
| * " Aly, Dr. Paul                                    | * " Bénard, D.                                   |
| " Ameis, Otto  | * " Bendixen, Dr. Friedrich                      |
| * " Ammermann, Wilhelm                               | " Bendixen, Dr. Julius                           |
| * Frau Amfink, Antonie                               | " Bendixen, Rud.                                 |
| * Herr Amfink, Arnold                                | * " Bene, Fr.                                    |
| " Amfink, Johs. Schuback                             | " Beneke, Pastor Dr. H. F.                       |
| * " Amfink, Werner Th.                               | * " Benjamin-Rasmussen, Wallemar                 |
| * " Antoine-Feill, Dr. H. A.                         | * " Berckmeyer, Oswald                           |
| * " Arndt, Oscar                                     | * " Berckmeyer, R. C.                            |
| * " Arning, Professor Dr. Ed.<br>des Arts, Adolf     | * " Berendt, Ingenieur M.                        |
| * " Asmann, Oscar                                    | " Berg, Hermann                                  |
| * " Aufschläger, Geheimrat<br>Generaldirektor Dr. G. | * " v. Bergen, Landgerichtsdirektor<br>Dr. Max   |
| * " Averdick, Rudolf W.                              | * " Berghaus, Friede.                            |
|  | * " Berju, Siegfried                             |
| * Herr Bach, Ernst                                   | * " Berner, Ingenieur Otto                       |
| Frau Bandli, Rud.                                    | * " Bernhardt, Otto                              |
| Herr Barsdorf, Richard                               | " Beselin, Hermann                               |
| * " Bartels, Notar Dr. Gustav                        | * " Bethge, C. August                            |
| * " Barth, Dr. C. W.                                 | Frau Bieber, Direktor Dr. August                 |
|  | Frl. Bielenberg, M.                              |

- |                                  |  |
|----------------------------------|--|
| * Frau Binder, Ad.               | * Frau Brödermann, Stephanie<br>geb. Sloman      |
| * Herr Birnbaum, G. H.           | * Herr Brodersen, Hofrat Theodor                 |
| " Birtner, F. W.                 | * " Bromberg, B. M.                              |
| * " Bitter, Dr. Wilhelm          | * " Bromberg, Carl                               |
| * " Bleichröder, Dr. B.          | Herr Bromberg, Dr. Henry                         |
| Frl. Bloem, Judith               | * " Bromberg, Martin                             |
| * Herr Blohm, Alfred             | * " Broschel, Albert                             |
| " Blohm, Dr. G.                  | * Frau Brüchert, Julie                           |
| * " Blohm, Hermann               | * Herr Brückner, C. G.                           |
| * " Blohm, Otto                  | " Brückner, Eduard                               |
| * " Blumenfeld, Bd.              | Frau Brundom, A.                                 |
| " Blumenfeld, Otto               | Herr Brünner, P. Gustav                          |
| * " Boek, Otto                   | * " Bruntsch, Dr. H.                             |
| * " Böcker, Georg                | * " Buchheister, Direktor Athos                  |
| * " Bökler, Kommerzienrat Carl   | * " Budge, Henry                                 |
| * " de Boer, Cornelius           | * " Bülow, F. C.                                 |
| * " Boettiger, Dr. A.            | * Frau Burchard, Bürgermeister<br>Dr. J. H.      |
| Frl. Bohlen, Emma                | Herr Busch, Carl                                 |
| * Frau Bohlen, H. Edm.           | Frau Büsch, Elisabeth                            |
| " Bohlen, J. F. Eduard           | Herr Büttner, Anton                              |
| * " Böhme, H. D.                 |  |
| Herr Bokelmann, C. F. W.         | Frl. Calais, Elise                               |
| * " Boldemann, Herm.             | * Frau Calais, Dr. Pierre                        |
| * " Bolms, Otto                  | * Herr Calmon, Alfred                            |
| " Bolzen, Dr. Friedrich          | " Cappel, Friedrich                              |
| * " Bönninger, Dr. Oswald        | * Frau Carr, Margarethe                          |
| Frau de Boor, Julie              | Herr Cellier, Alphonse                           |
| * Herr Booth, J. R.              | * Frau Cohen, Carl                               |
| * " Borstelmann, Ernst           | * Herr Cohen, Dr. Gustav                         |
| * " v. Bose, C.                  | " Cohn, Carl                                     |
| " Botsch, Ernst                  | Frau Cohnheim, Thea                              |
| " Botsch, G. Th. Wilh.           | * Herr Conn, Ed. J.                              |
| * " Boudnen, Rich.               | * " Cordes, Herm.                                |
| * " Bove, Ernst                  | * " Cordes, Rud. I.                              |
| Frau Brabant, Dr. C.             | * Frl. Cramer, Molly                             |
| Herr Brach, Dr. Rud.             | Herr Crafemann, Landgerichtsdirektor<br>Dr. Paul |
| Frau Brach, Rud. Wwe.            | " Crafemann, Rud.                                |
| * Herr Brandis, Dr. G. I.        |  |
| " Brandt, Senator Hugo           | * Herr Dahlström, F. W. A.                       |
| * " Brandt, L. W.                | * " Dall, Kommissionsrat Hans                    |
| * " Braun, Emil                  | * " Daniel, Martin                               |
| * " Breckelbaum, C. A.           |  |
| Frau Bretttschneider, Anna       |  |
| * Herr Bretttschneider, H. P. C. |  |
| * " Brehmann, W. H.              |  |
| " Bröder, Paul                   |  |

\* Frau Danzel, Landgerichtsdirektor Dr.  
 \* Herr Danziger, Albert  
 \* - Darboden, A.  
 \* - Dehn, Dr. Otto  
 \* - Dehn, Dr. Rud.  
 \* - Delbanco, Ludwig  
 \* - Deutschmann, Professor Dr. R. H.  
 \* - Didié, H.  
 \* - Dieckhoff, Professor Hans  
 \* - Diederichsen, Emil  
 \* - Diederichsen, Gustav  
 \* - Dieckelmann, J.  
 Frau Dircks, Martha  
 \* Herr Dircks, Erwin  
 \* - Direng, Hermann  
 \* - Dittler, Robert  
 \* - Dittmer, Adolf  
 \* - Döhlinger, Georg  
 \* - Dohrmann, H.  
 \* Frau Dollmann, Generalkonsul Carl P.  
 Herr Donner, Dr. E. O.  
 \* - Donner, R. H.  
 \* - Doréa, Gust.  
 \* - Dorn, Paul  
 \* - v. Duhn, Dr. Carl  
 \* - Dührkoop, R.  
 \* - Düncker, Direktor Arthur  
 \* - Düncker, H. August  
 \* - Düncker, Hans W.  
 Frä. Dürkoop, Bertha  
 \* Herr Durlacher, Leopold  
 \* - Durlacher, Ludwig  
 \* - Durrieu, Th.  
 \* Herr Ebert, Oscar H.  
 Frau Ebert, Thella  
 \* Herr Eckhoff, John  
 \* - Edye, Alfred  
 \* - Eggers, Friedrich  
 Frä. Ehlers, Emilie  
 \* Herr Ehlers, E. W.  
 \* - v. Eicken, C. H.  
 \* - v. Eicken, Hans  
 \* - Eilers, A.

\* Herr Eising, Ingenieur Fr. Albert  
 \* - Eisler, Heinrich  
 \* - Elbogen, Rat Rudolf  
 \* - Elkan, Carl  
 \* - Elster, E.  
 \* - Embden, Georg Otto  
 \* - Engel, Landgerichtspräsident  
 Dr. J.  
 \* - Engelbrecht, Adolf  
 \* - Engelbrecht, G.  
 \* - Ernst, Otto August  
 \* - Eversmann, Dr.

Herr Fabe, Paul  
 \* - Faulwasser, Julius  
 \* - Feddersen, Gustav  
 \* - Fera, Caesar  
 \* Frau Fera, Ferdinand  
 \* Herr Fester, George  
 \* - Fester, Jules  
 \* - Fett, C. G.  
 \* - Fett, Heinz. R.  
 \* Frau Fetterlein, F. C.  
 \* - Feuerbach, Emma  
 \* Herr Fichtel, Carl  
 \* - Fischer, Direktor Georg  
 \* Frau Fischer, G. R.  
 \* Herr Fittje, Heinrich  
 \* - Flemming, Max Leon  
 \* - Fließbach, Max  
 \* - Fraeb, Charles  
 \* - Fraenkel, Professor Dr. Eugen  
 \* - Frahm, Direktor Herrn.  
 \* - Framm, Eduard  
 Frau Frank, Lijsh  
 \* Herr Freussen, D. Gustav  
 \* - Fressel, Professor Dr. J.  
 Frau Freund, A.  
 Herr Freundt, Dr.  
 \* - Frey, Direktor Rudolf  
 \* - Friedburg, Victor L.  
 \* - Froede, Otto  
 \* - Froelich, Wilhelm

\* Herr Gabory, Notar E. Th.  
 \* - Gaedechens, Oberlandesgerichts-  
 rat C. F.  
 Frä. Gaedechens, Helene  
 \* Herr Garrels, Senator J. H.  
 \* - Gätke, Adolph  
 \* - Geheckens, Heinz. M.  
 \* - Gerndt, H.  
 \* - Gerson, Direktor Hermann  
 \* - Gesefeld, C.  
 \* Frau Gildemeister, Gustav  
 Herr Gläser, J. H.  
 Frau Gläser, Dr.  
 Herr Gleim, Dr. ing. C. O.  
 \* - Glock, Ernst  
 \* - Glüenstein, Adolph  
 \* - Gobert, Dr. Edm. Klee-  
 \* - Goerlich, Rudolf  
 \* - Gohrbandt, Otto  
 \* - Goldschmidt, Eduard  
 \* - Goldschmidt, Julius  
 \* - Goldschmidt, Otto  
 \* - Goldschmidt, Samson  
 \* - Goldzieher, Dr. Albert  
 Frä. Goos, Agathe  
 \* Herr Goos, Hermann  
 \* - Goslar, Willy  
 \* - Gosler, Freiherr Cornelius  
 v. Berenberg-  
 \* - Gosler, Senator John  
 v. Berenberg-  
 \* - Govers, Landgerichtsdirektor  
 Dr. Ernst  
 \* - Geallert, Alfred  
 Frä. v. Geatulooffsky  
 Herr Grell, G. Henry  
 \* - Grimm, A. A. H.  
 \* - Grimm, Senior D. E.  
 Frä. Groenewold, E.  
 Herr Grono, Heinz.  
 \* - Groothoff, Architekt H.  
 \* - Grote, Carl Geo  
 \* - Grote, F. W.  
 \* - Grothmann, Richard  
 \* Frau Grode, Adolph

\* Frau Gruner, Landgerichtsdirektor  
 Dr. Th. W.  
 \* Herr Grünhut, Julius  
 \* Frau Gülchow, Albert  
 \* Herr Gumprecht, Konsul Arnold  
 \* Frau Gumprecht, Heinz.  
 \* Herr v. Gündell, Henry  
 \* - Güsseldorf, G. W.  
 Herr Haack, Direktor Carl Fr.  
 \* - Haas jr. Heinrich  
 \* - Haase, H.  
 \* - Hachmann, Rud.  
 \* - Haerlin, F.  
 \* - Hagan, Albert  
 \* - Hagedorn, Senatssekretär Dr. A.  
 \* - Hagedorn, Dr. R.  
 \* - Hagelstein, Ernst  
 \* - Hallenstein, Henry  
 \* - Haller, Martin  
 \* - Hamberg, Ed.  
 Frau Hamel, J. F.  
 \* Herr Hammer, Dr. Fris  
 \* - Hansen, Julius  
 \* - Hansen, Karl Fr.  
 \* - Hansing, L. F.  
 \* - Hansing, Otto H.  
 Frau Hanssen, Ad.  
 \* Herr Harder, R.  
 \* Frau Hardy, Generalkonsul Dr. Rudolf  
 \* Herr Harm, Theodor  
 \* - Harms, Otto  
 \* - Harnisch, Hugo L.  
 \* Frau Harry, Johanna  
 \* Herr Hasselmann, Carl  
 \* - Hawer, Albert  
 Frau Hauschildt, Johs.  
 \* Herr Hausen, F. A. A.  
 Frau Hauswedell, R.  
 Herr Hecht, Adolph  
 Frau Hecht, Jacob  
 \* - Heidmann, Senator R. W.  
 Herr v. Hein, H. F.  
 \* - Heinemann, Sanitätsrat Dr. Karl  
 \* - Heinrich, Georg

\* Herr Heinzen, Ed.  
 \* Heitmann, H. W.  
 \* Frau Held, Heinz.  
   Hellmann, S.  
 \* Herr Helmrich, Richard  
 \* Hendrich, Charles  
 \* Herbst, Wilhelm  
 \* Herbst, Wilhelm  
 \* Herholz, Hermann  
   Hermesen, Diedrich  
 \* Frau Hornsheim, Marie  
 \* Herschel, Dr. W. A.  
 \* Hertmann, John  
 \* Herr Herz, Dr. R.  
 \* Herz, Dr. W. G.  
 \* Hesse, Alfred  
 \* Frau Hesse, Helene  
 \* Herr Hesselmann, Georg  
 \* Hets, Adolph  
 \* Heyden, Dr. W.  
 \* Heye, F.  
 \* Frau Heye, Geh. Kommerzienrat Th.  
 \* Herr Heyer, George  
   Heyer, H. M. Rob.  
   Frl. Heymann, Margarete  
 \* Herr Heyne, Fris  
 \* Frau Hirsch, M.  
   Herr Hinke, Pastor F. W.  
   Hinspeter, Rat  
   Frl. Hirsch, Johanna  
 \* Herr Höger, Architekt Fr.  
   Hoffmann, Dr. G. J.  
   Holtzhusen, Senator Gottfried  
   v. Holwebe, Direktor A.  
   Holz, Max  
   Holzmann, Gustav  
   Hottenroth, Hans  
   Houben, Guido  
   Hübbe, A.  
   Hudtwalder, H. C.  
   Huldermann, Direktor B.  
   Hüls, Ludwig  
   Hurzig, Dittmar  
   Hüh, Alexander

Herr Illies, Otto  
 Frau v. Ising, Sophie Wwe.  
 Frl. Iško, Bertha  
  
 \* Herr Jacobsen, Dr. Fr.  
 \* Jacobsen, Dr. Hermann  
 \* Janssen, Wilhelm  
   von Jenisch, Martin Erzelenz  
   Freiherr, Kaiserl. Gesandter  
 \* Jensen, Wilhelm  
 \* Jessen, J. H.  
 \* Herr Jessurun, Leopold  
 \* Jede, Fris  
 \* Jochims, Johs.  
 \* Jöhler, Gustav  
 \* Jörn, Paul  
 \* Josephi, Carl  
   Junghanns, R. P.  
 \* Frau Jürgensen, Hago  
 \* Herr Justus, J. W.  
  
 \* Herr Kaemmerer, Dr. A.  
   Kaemmerer, G. H.  
   Frau Kaemp, A. H.  
 \* Herr Kastal, Sederin  
   Kähler, Ad. E.  
   v. Kähler, Arnold  
   v. Kalkreuth, Professor Dr.  
   Graf Leopold  
   Kalkmann, Ernst  
   Kalkmann, Heinrich  
   Frau Kalkmann, Hermann  
   Herr Kalkmann, Max  
   Kallmes, jr. James  
   Kallmes, Julius  
   Katterfeldt, Konsul  
   Kauffmann, Albert  
   Kaumann, Albert  
 \* Frau Kayser, Generalkonsul Alfred  
   Herr Keitel, Adolph  
   Frl. Keitel, Helene  
 \* Herr Kellinghusen, Dr. C. G.  
   Kieselbach, Dr. W.  
   Kimmelstiel, M.

\* Herr Kirchner, Nivard  
 \* Kirsten, Hans  
 \* Kirsten, Generalkonsul Robert  
 \* Kleemann, Gustav  
 \* Kleinschmidt, Dr. Herm.  
 \* Klinkwort, Emil  
   Knaner, Landgerichtsdirektor  
   Dr. H. G.  
 \* Frau Koch, Adolph  
 \* Herr Kochen, G. A.  
   Kochen, Max W.  
   Koehne, Ernst  
   Kohsahl, R.  
   Köhnk, Gustav  
   Köhnk, Victor  
   Koopmann, J.  
   Frl. Köpke, Louise  
 \* Herr Köpke, Max Th.  
   Kohenberg, Dr.  
   Kohemann, Johs.  
   Kohemann, M.  
   Kohemann, Dr. Rich.  
   Kraemer, A.  
 \* Frl. Kraft, C.  
 \* Herr Krauel, Direktor Otto  
   Krause, F. W.  
   Kroglinger, A.  
   Krische, Karl  
   Krogmann, Otto  
   Krogmann, Richard C.  
   Krohn, F.  
   Krohn, Amtsgerichtsekretär  
   Otto  
   Frau Kronheimer, Adele  
   Herr Krönig, Senatssekretär Dr. J. D.  
   Krönke, Eduard  
   Krönke, P.  
   Küchel, Max  
   Kuhlmann, Karl  
   Frau Kuhn, Gustav  
 \* Herr Kummell, Professor Dr. Herm.  
   Kümpel, Rechtsanwält Th.  
   Kunath, Paul  
   Künstlerverein in Hamburg  
   Kux, Hermann

\* Herr Lochmann, Julius  
 \* Lafrenz, Jacob C.  
 \* Lampert, Carl  
   Lampert, Christian  
 \* Landmann, W.  
   Frau Lange, H. A.  
   Lange-de la Camp, Margarethe  
   Herr Lange, W. F.  
   Langhein, Walter  
   Langschmidt, Carl  
 \* Frl. Langschmidt, Ida  
 \* Herr Lappenberg, Dr. J. M. W.  
   Lasppe, Ad.  
   Frau Lassally, Ed.  
 \* Herr Lassen, Christian  
   Frau Lau, Oberlandesgerichtsrat Dr.  
 \* Herr Lazarus, Rud.  
   Lazarus, Rudolph  
   Lehmann, Richard  
   Leinau, F.  
 \* Herr Leipold, Professor Karl  
   Lejewitz, W.  
   Lengstorf, Ewald  
   Lettenbauer, Anton  
   Levy, Alexander  
   Levy, Alfred  
   Liebermann, Ernst  
   Liebermann, Franz  
   Liedemann, M.  
   Lind, E. Oscar  
   Lind, E. Th.  
   Lind, J. A.  
   Lindwedel, Ernst F.  
   Lippert, Eduard  
   Lippert, Dr. Ludwig J.  
   Lippmann, Dr. Julius  
   Liß, Felix H.  
   Löhmann, August  
   Lohmann, Professor Dr. H.  
   Löwengard, Alfred  
   Löwengard, Ernst  
   Frl. Löwengard, Olga  
 \* Herr Loewenstein, Amtsrichter Dr. E.  
   Löwenthal, Richard  
   Loewinberg, Louis  
   Lubbe, Baurat

Herr Lüdemann, Dr. Heinr.  
 \* - Lüders, A. Otto  
 \* - Lütgens, Henry  
 \* - Lüh, Adolf  
 \* - Lunds, Konsul R. H.  
 \* - Lunds, W.  
 \* - Lutteroth, Dr. A.  
 Frau Lutteroth, Arthur  
 Herr Lutteroth, Professor Ascan  
 - Lutteroth, Landrichter Dr.  
 Ascan W.  
 \* - Lutfropf, E.  
 Frau Luyken, Arnold

\* Herr Maas, Theodor  
 Frau von Malchus-Kraefft, Freifrau  
 \* Herr Mallet, Hermann  
 - Mankiewicz, Dr. Otto Hanns  
 \* - Mannhardt, Oberlandesgerichts-  
 rat Dr. Wolf  
 \* - Marifal, Ad.  
 \* - Marr, Dr. Gustav  
 \* Frau Martens, G. H.  
 Herr Marx, Jacob  
 \* - Mathies, Oscar  
 Frau Matthaei, Professor Dr. Frida  
 \* Herr Matthias, Heinr. F. L.  
 \* - May, Anton  
 \* - Maye-Bertheau, Kommerzienrat  
 Jul.  
 \* - Mecklenburg, Paul  
 - Meineke, Heinr.  
 - Meißner, Carl  
 \* - Melchior, Dr. Carl  
 \* - v. Melle, Bürgermeister Dr.  
 Werner  
 \* - Menck, Carl  
 \* - Menge, Max  
 Frau Menzell, H.  
 \* Herr v. Merck, Baron Carl  
 \* - Messerschmidt, Oscar  
 Frau Mestern, Rob. Wwe.  
 \* Herr Meyer, Carl Leo  
 \* - Meyer, Paul Max

\* Herr Meyer, Landrichter Dr.  
 R. Johannes  
 \* - Meyer, Robert Otto  
 - Meyer, Willi A.  
 \* - Meyerhof, Moriz  
 \* - Mehn, M. C.  
 \* Frau Michahelles, Senator Alfred  
 \* Herr Michahelles, Hans  
 \* - Middeldoef, Willy  
 - Mische, Alexander  
 \* - Moll, Eduard G.  
 Frau Moll, Hertha  
 \* - Möller, Professor Dr. Alfred  
 \* Herr Möller, J. N.  
 \* - Moller, Dr. U. Ph.  
 - Morpurgo, Emilio  
 \* - Müller, Dr. Alfred Th.  
 Frä. Müller, Anna M.  
 Herr Müller, Aug. W. F.  
 \* - Müller, Eduard  
 \* - Müller, F. F. W. L.  
 - Müller, Konsul Gustav  
 Frau Müller, Johanna  
 \* Herr Müller, Johs. Herm.  
 - Müller, J. Wilh.  
 - Müller, Direktor L.  
 \* - Müller, Otto A.  
 Frau Müller-Latz, J. C.  
 \* Herr Münchmeyer, Herm.  
 \* Frau Münchmeyer Th.  
 \* Herr Münster, Chr.  
 \* - Mühenbecher, Franz Matthias  
 \* - Mühenbecher, H. F. M.

\* Herr Nafzger, Dr. Friedrich  
 \* - Nathusius, Anton  
 - Neidlinger, G.  
 - Nemann, Dr.  
 Frä. Neßel, Olga Hermandda  
 \* Herr Neubauer Aug.  
 \* - Neumann, Alfred  
 \* - Neve, Martin  
 \* - Newman, E. C.  
 \* - Newman, Edmund  
 - Niemeyer, Eduard

\* Herr Niemeyer, Gotth.  
 \* - Niemeyer, Dr. H. L.  
 Frä. Nölling, Martha  
 \* Herr Nölling, P. H.  
 \* - Nonne, Professor Dr. M.  
 \* - Nossack, Eugen  
 Frau Nottelbohm, Wilhelm

Frau v. Oesterreich, C.  
 \* Herr v. Oesterreich, Edmund  
 \* - Oetting, Fr. W.  
 Frau v. Oeynhaus, Gräfin S.  
 Herr v. Ohlendorff, Freiherr Heinrich  
 - Oppenheim, Carl  
 Frau Oppenheim, Emil  
 \* Herr Oppenheimer, Dr. Paul  
 \* - Osenberg, B.  
 \* - O'Swald, Alfred  
 \* - O'Swald, Bürgermeister William  
 \* - Ottens, Ferdinand

Herr Patow, Landgerichtsdirektor Dr.  
 Franz  
 \* - Patow, Otto  
 \* - Pauli, Direktor Professor Dr. G.  
 - Paulh, C. Aug.  
 \* - Paulh, Otto  
 \* - Pearson, E. Th.  
 \* - Peppeler, Dr. Wilhelm  
 \* - Petersen, Senator Dr. Carl  
 \* - Pflüger, Dr. J.  
 \* - Philippi, C. Martin  
 \* - Philippi, Rudolf  
 \* - Philippi, W. A.  
 Herr Pickenpack, Martin  
 \* Frau Pieper, Sofie  
 \* Herr Piglheim, Robert  
 \* - Pini, Carl  
 \* - Pinnau, Karl  
 \* - Plambeck, Th.  
 \* - Plaf, Generaldirektor a. D. F.  
 \* - Plate, Dr. D.

Herr Plate, Professor Dr. Erich  
 \* - Pöhl, Max  
 - Pöhlmann, F. G. D.  
 \* - Polano, Hermann  
 Frau Popert, Emma  
 \* Herr Poppenhusen, F. A.  
 \* - Posschl, Adolf  
 \* - Poulsen, Joha  
 \* - Predöhl, Bürgermeister Dr. Max  
 \* - Prehm, Ad.  
 Frau Pries, Heinrich  
 \* Herr Priesler, Hermann  
 \* - Prochownick, Dr. L.  
 \* - Prohne, A. H.  
 \* - Proppe, Hermann

\* Herr Rabe, Joh. E.  
 \* - Rapp, Dr. Gottfried  
 \* - Rappolt, Franz  
 \* - Rappolt, Paul  
 \* - Rathgen, Professor Dr. R.  
 \* - Rauch, Oberbürgermeister a. D.  
 Ed.  
 - Ravers, Paul  
 \* - Rauerl, Dr. Paul  
 - Rave, Adolf  
 \* - Rapdt, Th.  
 \* - Redding, August  
 \* Frau Reepen, Marie Wwe.  
 - v. Rege, L.  
 Herr Reher, Dr. L.  
 \* - Reichardt, Max  
 - Reiche, Physikus Professor Dr. F.  
 - v. Reiche, Dr. H.  
 \* - Reimers, Otto  
 \* - Reinde, Hermann  
 \* - Reinde, Paul  
 \* - Reinhold, B.  
 Frau Reis, Adele  
 \* Herr Remé, Notar Dr.  
 \* - Repsold, Professor Dr. J. A.  
 - Repsold, Oscar Ph.  
 \* Frau Rettberg, Ernst Th.  
 \* Herr Rettberg, G. Th.  
 \* - Richter, Direktor Florian Franz

- \* Herr Richter, Rud.
- Frau Richter, Susanne
- Herr Rieck, Max
- \* Frau Rickmers, Peter
- \* Herr v. Riedemann, Kommerzienrat  
W. A. R.
- \* v. Riedemann, Dr. Wilhelm
- Riensch, Hermann
- \* Ringel, E. H.
- \* Ringel, F. W.
- Ritter, Theodor
- \* Ritterbandt, Emil
- \* Rittmeister, John
- \* Riß, Louis
- \* Robertson, Henri
- \* Frau Robinow, Carl
- Herr Robinow, Hermann
- \* Robinow, P. M.
- \* Robinow, Dr. Richard
- \* Robinow, Walter
- Rodas, Hermann
- \* Rodewaldt, Hugo
- \* Roeloffs, Syndikus Hugo
- \* Roeper, C. E.
- Frl. Roosen, Emma
- \* Herr Roosen, G. Arthur
- Frl. Roosen, Magda
- \* Herr Roscher, Senator Heinrich
- Rose, Ernst
- \* Frau Rosenfeld, Louis
- Rost, Wilh.
- \* Herr Ruben, A.
- Rühger, B. L. A.
- \* Rümker, A. O.
- Rümker, H. W.
- Rump, Ernst
- \* Ruperti, Oscar
- \* Ruß, E.
- Frl. Ruths, Amélie
- 
- \* Herr Sachse, Senator F. C. Paul
- \* Saenger, Professor Dr. Alfred
- Frau Salomon, Cécilie
- \* Herr Samson, Dr. Hermann

- \* Herr Samson, Martin
- del Sar, Hans
- Saß, Carl H.
- \* Frau Sauber, H.
- \* Herr Sauber, H. J. M.
- \* Schaefer, Richard
- \* Scharf, C.
- Frau Scheffler, Marg.
- Herr Schemmann, Amtsrichter Dr. C.
- \* Schiesler, Landgerichtsdirektor  
a. D. Gustav
- \* Schiele, Dr. Ernst
- \* Frau Schierholz, Isabel Wwe.
- Herr Schimmelpfeng, Walter
- \* v. Schinkel, D. Max
- Schlappe, Zahnarzt
- Schläger, Staatsanwalt Dr.
- Schleicher, Andreas
- Schlesinger, Carl
- Schlicht, Oscar
- \* Schliemann, Ernst
- \* Schlink, Dr. Julius
- Schlomer, Sigmund
- Schlüter, Ad. J.
- \* Schlüter, Albert
- \* Schlüter, Dr. Eduard
- Frl. Schlüter, Grete
- Herr Schmeißer, Dr. Otto
- \* Schmid, Henry
- \* Schmitt, Carl Gottfried
- Schmitz, Direktor Dr. Hermann
- Frl. Schneider, Anita
- Frau Schneider, G. A.
- Herr Schönsfeld, Dr. Leo
- \* Schottmüller, Professor Dr.
- Frl. Schramm, Marie Louise
- \* Herr Schramm, Senator Dr. Max
- \* Schredder, Bruno
- Frau Schroeter, L.
- \* Herr Schuldt, A. H. P.
- \* Schulze, Geh. Kommerzienrat  
Aug.
- Schulze, W.
- Schumacher, Baudirektor  
Professor Dr. ing. Friz
- Schumann, Adolph

- \* Frau Schütte, Dr. Anna  
geb. Versmann
- \* Herr Schwarz, Adolph
- Schwarz, Direktor F. A.
- \* Schwarz, Gustav
- \* Sockel, E. O.
- \* Sockel, Wilhelm
- Sogalla, Dr. Julius
- \* Seligman, Emil
- Selzer, August
- Frl. Sibbers, Anne-Marie
- \* Herr Sid, Hofrat Professor Dr. C.
- Siebelist, Arthur
- Frau Sieben, F. C.
- \* Herr Sieberl, Otto
- \* Frau Siemers, Edmund J. A.
- \* Herr Siemers, Dr. Kurt
- Frau Sierich, Clara
- \* Herr Siedeking, Physikus Professor  
Dr. G. Herm.
- \* Sieberts, Rud.
- \* Simmonds, Professor Dr. M.
- \* Simms, Henry B.
- \* Sloman, Henry
- \* Solmiß, Ernst
- \* Sonneboen, Direktor J.
- \* Sperber, Baudirektor
- Frl. Sprecher, Elisabeth
- \* Herr Sprecher, Oscar
- Spruck, Rgl. Gewerberat Dr. L.
- \* Städter, Ludwig
- Frau Stammann, Bürgermeister Dr.
- \* Herr Stammann, Dr. Alfred O.
- \* Steffens, Hugo
- Steinboch, Eduard
- \* Steink, Ed.
- Stemann, Landgerichtsdirektor  
a. D. Dr.
- \* Stern, Leo
- \* Sternad, Rud.
- \* Stettiner, Professor Dr. Rich.
- \* Frau Stamer, Dr. Bd.
- \* Herr Stamer, Senator Dr. Fr.
- \* Stamer, Dr. Richard
- \* Straßosky, Pastor Dr.
- Stratmann, W. Th.

- \* Herr Strauß, Gustav
- Streckler, Fr.
- Stuewer, Fr. Wm.
- \* Sudek, Professor Dr. P.
- \* Suhr, J. A.
- Frau Sydow, J. D. Wwe.
- 
- Herr Temme, H.
- \* Lemming, jr. Peter
- Thede, Emil
- Thiele, Rudolph
- Thiele, Paul
- \* Thiemer, Otto
- \* Thomsen, Carlo S.
- \* Thorning, Theodor
- \* Thost, Professor Dr. Arthur
- \* Tiedemann, Geh. Sanitätsrat Dr.
- \* Tiefgens, C. Hermann
- \* Tillmann, Ludwig
- \* Tillner, Friz
- \* Tobler, Ernesto
- \* Tödden, Dr. Hermann
- Traun, H. Otto
- \* Frau Tropelow, Dr. Oscar
- Herr Trübenbach, Otto
- \* Trübdi, Professor Dr. R.
- 
- \* Herr Ullner, Carl
- Frau Ullrich, Oberlandesgerichtsrat  
Dr. W.
- \* Herr Uszycki, Richard
- 
- \* Herr Venz, Eduard
- \* Vering, H.
- \* Versmann, Arnold
- Voelcker, Paul
- Frl. Vogt, Philomena
- Herr Vogtmann, G.
- \* Voigt, Hans
- \* Volkens, Geh. Kommerzienrat  
Wm.
- \* Völkens, Oscar

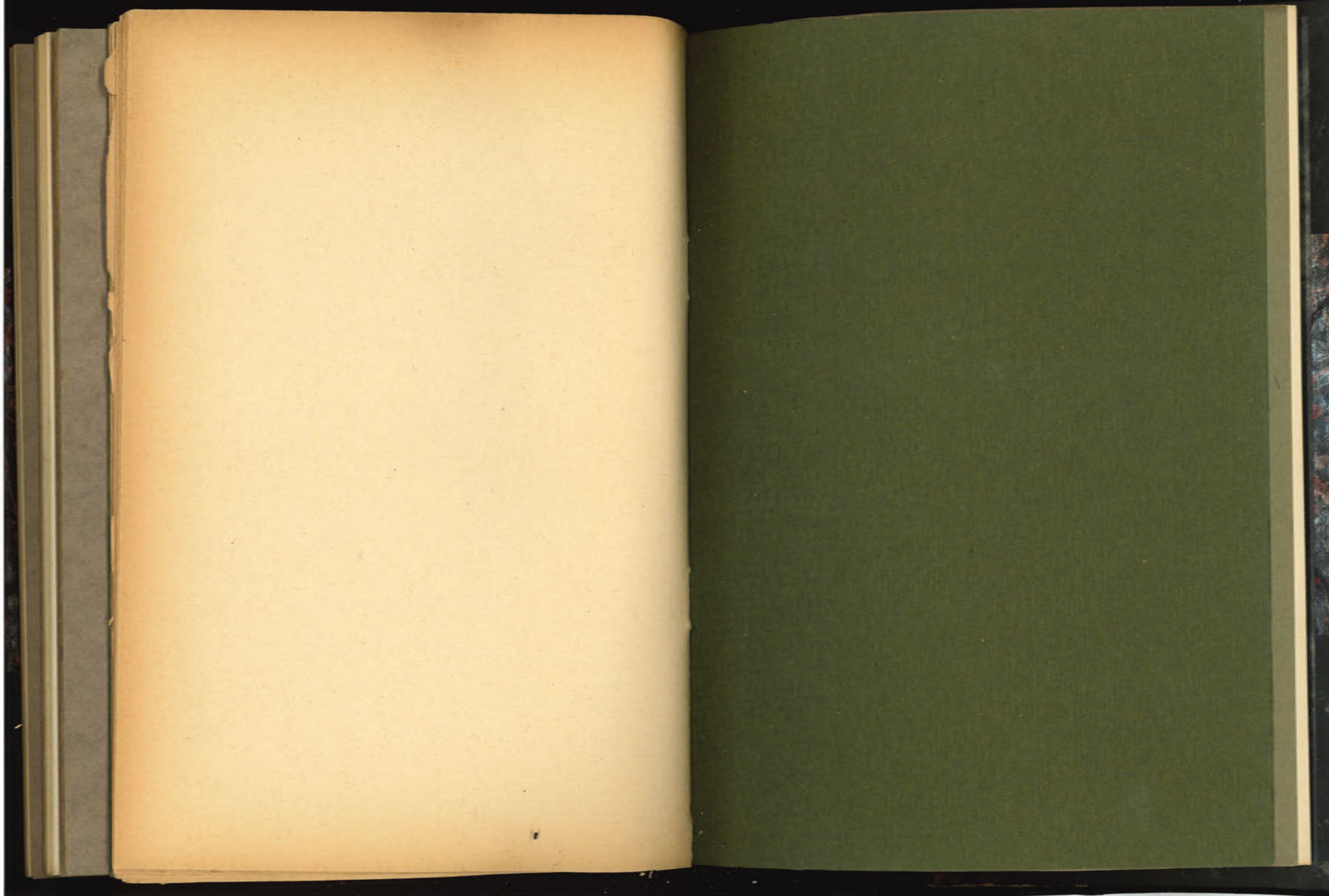

Jahresbericht

des Kunstvereins  
in Hamburg

1919

Jahresbericht  
des Kunstvereins  
in Hamburg  
1919

Gustav Petermann  
Druckerei-Gesellschaft m. b. H.  
Hamburg

Die in diesem Bericht enthaltene Übersicht zeigt, daß bei unseren Ausstellungen auch in dem letztverfloffenen Jahre die einheimischen Künstler in breiter Weise Berücksichtigung gefunden haben. Als offizielle Veranstaltungen der hiesigen Künstlergruppen, die bei uns zu Gäste waren, seien die Ausstellung des Hamburger Künstlervereins und die der neugegründeten Hamburgischen Sezession genannt. Sie wurden, was Auswahl und Anordnung betrifft, von den erwählten Kommissionen dieser Vereinigungen eingerichtet.

Zu Ehren des gefallenen Malers Franz Nölken fand eine Gedächtnisausstellung statt, auf der fast das gesamte umfangreiche Werk des Künstlers gezeigt werden konnte. Diese Ausstellung wurde vor einem zahlreich erschienenen Publikum am ersten Sonntag im März durch eine Feier eingeleitet. Herr Professor Dr. Pauli würdigte die künstlerische Persönlichkeit Nölkens, und im Anschluß daran stellte der ihm von den Tagen der Kindheit her aufs engste befreundete Herr Ahlers-Hestermann durch Aneinanderreihung vieler kleiner Erlebnisse den liebenswerten Menschen allen so greifbar vor Augen, als wäre er mit seinem herrlichen Humor und seiner Schaffensfreudigkeit noch mitten unter uns.

Diese beiden Ansprachen waren durch Vorträge des Fiedemann-Quartetts umrahmt.

Für die Verlosung waren seitens des Kunstvereins 5000 Mark bereitgestellt, die in Gestalt verschieden hoch bemessener Werte den Gewinnern in der Form zufließen, daß diese die Berechtigung bekamen, bei irgendeinem Hamburger Künstler, der im Laufe der letzten zehn Jahre mindestens einmal im Kunstverein ausgestellt hat, sich ein Werk nach eigener Wahl auszusuchen. Überstieg der Preis des erwählten Stückes die gewonnene Summe, so mußte der Gewinner die Differenz aus eigener Tasche bestreiten.

Zwei Vortragsabende, zu denen die Mitglieder freien Eintritt hatten, fanden im Saal der Patriotischen Gesellschaft statt. Am

ersten Abend sprach der Kunstschriftsteller Karl Scheffler-Berlin über „Die Zukunft der deutschen Kunst“, am zweiten Abend war der Direktor der Bremer Kunsthalle, Herr Dr. Waldmann, der Redner. Sein Thema hieß: „Sammler und Mäzene“. Beide Vorträge waren gut besucht und fanden großen Beifall. Es besteht die Absicht, auch künftig Vortragsabende zu veranstalten.

In diesem Jahr hat der Kunstverein zum erstenmal im Verlage von Hartung & Co. einen Hamburger Kalender herausgegeben. Die Schriftleitung war den Herren Hofrat Th. Brodersen, Dr. K. Johannes Mejer und Arthur Siebelist übertragen. Diesem Arbeitsauschuß war ein Beitrag zur Seite gegeben, der aus folgenden Herren sich zusammensetzte: Dr. Hans W. Fischer, Paul Hartung, Professor Dr. Otto Lauffer, Professor K. Mejer, Professor Dr. Gustav Pauli, Professor Dr. Max Sauerlandt, Landgerichtsdirektor Gustav Schiesler. Das vornehm ausgestattete Buch gelangte als Vereinsgabe in die Hände sämtlicher Mitglieder.

Das Verkaufsergebnis aus den Ausstellungen ist diesmal wesentlich höher als früher. Den Hauptanteil hieran hatte der große Erfolg der Nölkenschen Ausstellung, auf der allein 47 Werke in Hamburger Privatbesitz übergingen. Auch die Besucherzahl unserer Ausstellungen von Nichtmitgliedern ist wesentlich gestiegen. Ebenso ist die Mitgliederzahl größer geworden. Auf unser Werbeschreiben im Herbst haben sich mehr als 300 neue Mitglieder gemeldet, die in dem vorliegenden Verzeichnis noch nicht mit aufgeführt sind, da sie erst vom 1. Januar 1920 ab Rechte und Pflichten der Zugehörigkeit zum Kunstverein übernahmen.

Es ist ein schönes Zeichen der Kraft und des unzerstörbaren Glaubens an sich selbst, daß im deutschen Volk zur Zeit der unendlichen Not, in nicht unbedeutendem und langsam größer werdendem Teil die Sehnsucht und der Wille nach Dingen, die nicht zu den äußersten Dringlichkeiten gehören, stark erkennbar wird. Ein Streben

nach Verinnerlichung, das Suchen nach wertvollen Freuden beginnt wieder zu erwachen. Die große Kauffreudigkeit, die in dem letzten Jahre bei uns bestand, kam nebst dem Kunsthandel in der Hauptsache den Trägern der bekannten Namen, vor allem aber dem Kitsch zugute, während die Mehrzahl der Künstler, die zu diesen Kategorien nicht gehören, leer ausgingen. Diese aber gerade haben heute mehr denn je zu kämpfen. Ihnen nach Möglichkeit Förderung angedeihen zu lassen ist ständig unser Bemühen.

Schwer ist es zu sagen, wie sich die Zukunft des deutschen Kunstlebens gestalten wird. Das aber scheint sicher zu sein, der Druck der gewaltigen Abgaben wird die Kaufkraft für Kunstwerke auf ein Minimum herabsetzen. Viele Kunsthändler werden sich, zumal die Unkosten sich fortwährend erhöhen, ein einträglicheres Arbeitsgebiet suchen, viele Künstler werden gezwungen sein, ihr Können zu einem großen Teil in den Dienst der täglichen Notwendigkeiten zu stellen, und nur ab und an in begnadeten Stunden werden sie Werke freier Kunst zu schaffen vermögen. Es ist jedoch sehr wohl möglich und sogar wahrscheinlich, daß durch die engere Verbindung von Künstler und Publikum das allgemeine Verständnis für die Kunst größer und das Leben mehr von ihr erfüllt sein wird, als es bisher der Fall war. - Wir stehen an der Wende einer neuen Zeit. In der Kunst, die wegweisend vorangeht, erkennen wir heute das Streben nach Wahrheit, die nicht mehr wie in den letzten Jahrzehnten der materiellen, sondern der geistigen Welt innewohnt.

Es mehren sich die Zeichen, daß eine Zeit der Neuromantik im Entstehen begriffen ist.

Solch Werden wollen wir bewusst  
miterleben. Und wie vor hundert  
Jahren so soll auch heute  
der Kunstverein der  
Mittler sein.

## Vorstand

Aus dem Vorstand hatten satzungsgemäß im Jahre 1919 auszuscheiden: Landrichter Dr. **N. Johannes Mejer** und Baudirektor Prof. Dr. ing. **Fritz Schumacher** als nicht wieder wählbar und Herr Dr. **Max Albrecht**, welcher nach § 23, Abs. 3, wieder wählbar war. Herr Dr. **Karl Stemann** trat durch den Tod aus dem Vorstande aus.

Am 15. Juli 1919 wurden die Herren Dr. **G. T. Brandis** und **Arthur Siebelist** wieder gewählt und die Herren Prof. Dr. **G. Pauli**, Landgerichtsdirektor **Schiefler** und Oberlandesgerichtsrat Dr. **W. Mannhardt** neu in den Vorstand gewählt.

### Der Vorstand

setzt sich nach der Geschäftverteilung folgendermaßen zusammen:

Dr. **Max Albrecht**, 1. Vorsitzender, Landgerichtsdirektor Dr. **H. G. Knauer**, 2. Vorsitzender, Dr. **Jr. Bendixen**, Kassensführer, Dr. **G. T. Brandis**, Schriftführer, **Alfred Blohm**, Professor **Ascan Lutteroth**, Professor Dr. **G. Pauli**, Landgerichtsdirektor **Schiefler**, **Arthur Siebelist**.

Als Ersatzmänner  
für den Vorstand waren gewählt  
die Herren:

Oberlandesgerichtsrat Dr. **Wolf Mannhardt**, **Eduard Steinbach** und Prof. Dr. **Abj. M. Warburg**.

## Ausschuß

Nach § 17 der Satzungen setzt sich der Ausschuß zusammen aus:

1. den Mitgliedern, welche dem Vorstande angehören oder seit dem Jahre 1889 angehört haben,
2. 36 Personen, welche von der Mitgliederversammlung aus der Zahl der Vereinsmitglieder gewählt werden und unter denen 4 Künstler sein müssen.

Die Wahlen der unter 2 aufgeführten Mitglieder des Ausschusses erfolgen durch die Mitgliederversammlung nach Vorlage eines vom Vorstande unbeschadet der Wahlfreiheit aufzustellenden Wahlaufsatzes, und zwar auf die Dauer von 4 Jahren. Alljährlich tritt der vierte Teil der unter 2 aufgeführten Mitglieder des Ausschusses aus, doch sind die Austretenden sofort wieder wählbar.

Nach den am 25. Februar 1919 vorgenommenen Wahlen gehörten dem Ausschuß an:

1. auf Grund § 17, Nr. 1 der Satzungen:

die Herren: Dr. **Max Albrecht**, Dr. **Jr. Bendixen**, Senator **John von Berenberg-Göpler**, **Alfred Blohm**, Dr. **G. T. Brandis**, **A. Glüenstein**, **R. P. Junghanns**, Landgerichtsdirektor Dr. **H. G. Knauer**, **Max Kuchel**, Prof. **Ascan Lutteroth**, **Carl Meister**, Bürgermeister Dr. **W. von Melle**, Dr. **N. Johannes Mejer**, **Aug. W. J. Müller**, **P. H. Nölting**, Baudirektor Prof. Dr. **Jr. Schumacher**, **Arthur Siebelist**, Senator Dr. **Friedrich Sthamer**, Landgerichtsdirektor a. D. **Dr. Wulff**.

2. auf Grund § 17, Nr. 2 der Satzungen:

a) für die Zeit von 1916-1919: **Arnold Amsinck**, Geheimrat Generaldirektor Dr. **G. Aufschläger**, **Cornelius Freiherr von Berenberg-Göpler**, Senator **Hugo Brandt**, **Otto H. Hansing**, **J. Heße**, **Ernst Kalkmann**, Direktor Dr. **Herm. Schmitz**, **Robert Wichmann**.

b) für die Zeit von 1917-1920: **Otto Blohm**, **Otto Rücker-Emden**, Direktor Prof. Dr. **G. Pauli**, Dr. **Paul Rauert**, **Paul M. Robinow**, **Henry B. Simms**, **Ed. Steinbach**, Prof. Dr. **Richard Stettiner**, **Friedrich Vorwerk**.

c) für die Zeit von 1918-1921: Theod. Behrens, Arthur Dunker, J. Faulwasser, Professor Dr. Leopold Graf v. Kalkreuth, Oberlandesgerichtsrat Dr. W. Mannhardt, Ernst Rump, Landgerichtsdirektor Schiesler, Walter Schimmelpfeng, Professor Dr. Abt M. Warburg.

d) für die Zeit von 1919-1922: Dr. G. Bartels, Dr. Otto Dehn, G. Henry Grell, Dr. Herm. Kleinschmidt, W. Lejewitz, Alfred Löwengard, Amélie Ruths, Physikus Dr. G. Herm. Sieveking, Gustav Zinnow.

3. Zu Rechnungsprüfern wurden gewählt die Herren:  
P. H. Nölting und Friedrich Vorwerk.

4. In die Kommission für die Verwaltung der Kunsthalle waren abgeordnet die Herren: Professor Dr. Leopold Graf von Kalkreuth und Professor Ascan Lutteroth.

## Ausstellungsübersicht

16. Januar bis 28. Februar:

### Gemälde

Fritz Flinte (Hamburg) 9, Arthur Illies (Hamburg) 22, Otto Pieper (Hamburg) 12, Alexandra Povorina-Hestermann (Hamburg) 5, Emil Smidt (Hamburg) 16, Gretchen Wohlwill (Hamburg) 11

### Plastik

Rudolph Wallfried (Hamburg)

2 Terrakotta-, 2 Stein- und 2 Gipsfiguren

März:

Franz-Nölken-Gedächtnisausstellung  
106 Gemälde und 2 Pastelle

4. April bis 15. Mai:

Ausstellung des Hamburger Künstlervereins

### Gemälde

Friedrich Ahlers-Hestermann 2, E. H. Edens 4, Julius von Ehren 3, Ernst Eitner 4, Otto Fischer-Trachau 2, Fritz Flinte 2, Sophus Hansen 2, Hugo Friedr. Hartmann 4, Carl Hermannes 1, Ludwig Herms 3, R. Hünten 2, R. V. Junghanns 2, Herm. Kauffmann 1, Paul Kayser 3, Max Kuchel 3, E. Langhein 1, Paul Lichtwardt 1, Ascan Lutteroth 3, Wilhelm Mann 3, Aenderly Moller 2, Karl Müller 1, Otto Pieper 2, Carl Rahtjen 3, Julius Rehder 1, Martin Rehder 1, Hermann Rieck 1, Friedrich Schaper 3, Carl Schild 2, Walter Schimmelpfeng 1, G. Schmid-Goerz 2, Arthur Siebelist 1, Julius Simmonds 4, Emil Smidt 2, Paul Storm 2, Hans Vogel 1, Hans Würffel 2

### Schwarz-Weiß

Hans Behrens 2 Radierungen und 1 Linoleumschnitt, Ernst Eitner 4 Aquarelle, Otto Fischer-Trachau 1 Zeichnung, K. Hüntten 2 Zeichnungen, K. P. Junghanns 2 Zeichnungen, P. Käßler 2 Radierungen, Max Kuchel 3 Zeichnungen, Ascan Lutteroth 3 Aquarelle und 3 Zeichnungen, Wilhelm Mann 1 Zeichnung, Walter Schimmelpfeng 3 Zeichnungen, G. Schmid-Görß 1 Zeichnung, Emil Smidt 1 Zeichnung, Paul Storm 4 Zeichnungen, Hans Vogel 1 Pastell

### Plastik

Eudolf Albrecht 4 Gipsfiguren, Hans Behrens 1 Holzplastik, Arthur Boek 1 Bronzefigur und 1 Fayenceporträt, Paul Henle 4 Gipsfiguren, Arthur Storch 2 Porzellanfiguren, Oscar E. Ulmer 2 Marmorfiguren

16. Mai bis 30. Juni:

### Junge Berliner Kunst

#### Gemälde

Theo v. Brockhusen † 2, Erich Büttner 4, Arthur Degner 1, Egonel Feininger 1, Franz Heckendorf 3, Willh. Jaekel 2, Ernst Ludwig Kirchner 1, Leo Freiherr v. König 3, Wilhelm Kohlhoff 2, Bruno Krauskopf 5, Hugo Krahn 5, Hans Meid 1, Moris Melzer 1, Max Neumann 1, Richter-Berlin 3, Wolf Köhricht 5, Waldemar Köslert † 3, Eugen Spiro 3, Wilhelm Schmidt 4, Karl Schmidt-Rottluff 3, Jacob Steinhardt 1, Wilhelm Wagner 2, Erich Waske 2, Magnus Zeller 1

#### Schwarz-Weiß

Oscar Kotoschka 9 Steindrucke, Käte Kollwitz 26 Radierungen, Ludwig Meidner 20 Zeichnungen, Moris Melzer 4 Farbschnitte, Felix Mesec 12 Zeichnungen, Wolf Köhricht 6 Aquarelle, Erich Waske 6 Lufschzeichnungen

#### Plastik

Ernesto de Fiori 1 Bronzefigur, August Gaul 1 Eisenfigur, Georg Kolbe 2 Bronzefiguren

Juli:

#### Gemälde

H. E. Eide-Walther (Berlin) 24, Else Wez (Oldesloe) 18, Else Wiegandt (Bremen) 5

#### Schwarz-Weiß

Else Wiegandt 16 Holzschnitte und 13 Zeichnungen

September:

#### Gemäldekollektionen

Friedrich Ahlers-Hestermann (Hamburg) 25, Rudolf Großmann (Berlin) 10

#### Schwarz-Weiß

Ernst Barlach (Güstrow) 48 Zeichnungen, Gräfin Christine von Kalkreuth (Eddelsen) 78 Zeichnungen

1. Oktober bis 9. November:

#### Gemälde und Graphiken

aus einer Hamburgischen Privatsammlung

#### Gemälde

Paula Becker-Moderjohn 1, Marc Chagall 1, Kees van Dongen 1, Auguste Herbin 1, Ferdinand Hodler 1, August Macke 1, Emil Nolde 2, Max Pechstein 2, Pablo Picasso 4, Christian Kohlfs 1, Walter Rosam 1, Th. van Rysselberge 1, Schmidt-Rottluff 1, Wilhelm Trübner 1

#### Schwarz-Weiß (Zeichnungen)

Maurice Denis 1, Gauguin 2, A. Macke 1, Maillol 1, Manet 6, Franz Marc 7, John Marin 1, Millet 1, Picasso 3, Rodin 4, Signac 1, Toulouse-Lautrec 3

#### Nachlassausstellung

der Werke von Otto Schulze, Hannover

25 Gemälde, 8 Pastelle, 8 Aquarelle und 1 Steindruck

10. November bis 10. Dezember:

Französische Kunst bis 1914

Gemälde

Marice Affelin 1, Pierre Bonnard 1, Georges Braque 3, Charles Camoin 2, Paul Cezanne 1, Gustave Courbet 1, Nils van Dardel 6, André Derain 2, Raoul Dufy 6, Paul Gauguin 1, Pierre Paul Girieud 1, Vincent van Gogh 1, Juan Gris 1, Auguste Herbin 3, Jean Joveneau 2, Marie Laurencin 1, Adolphe Lavier 1, Maximilian Euce 3, Henri Manguin 1, Jean Mehinger 1, Pablo Picasso 3, René Piroca 1, Camille Pissaro 4, Auguste Renoir 1, Henri Rousseau 1, Georges Seurat 1, Paul Signac 3, Alfred Sisley 2, Susanne Valadon 1, Maurice Vlaminck 3, Edouard Vuillard 1

Schwarz-Weiß

Paul Cezanne 1 Aquarell und 2 Lithographien, André Derain 1 Zeichnung, Raoul Dufy 1 Zeichnung, Pablo Picasso 2 Pastelle, 2 Aquarelle, 1 Zeichnung und 1 Radierung, Auguste Renoir 2 Zeichnungen, N. Zankoff 1 Zeichnung

14. Dezember bis 1. Februar 1920:

1. Ausstellung der Hamburgischen Sezession

Gemälde

Friedrich Ahlers-Hestermann 2, Alma del Banco 5, Franz Breeß 3, Willh Davidson 4, Lore Feldberg 2, Otto Fischer-Trachau 4, Erich Hartmann 4, Maximilian Jahns 3, Paul Kayser 1, Emil Maechel 5, Dorothea Maechel-Johannsen 4, Anita Keé 5, Paul Schwemer 2, Emil Smidt 3, Heinrich Steinhagen 5, Otto Lügel 2, Gretchen Wohlwill 5, Johannes Wüsten 4

Schwarz-Weiß

Alma del Banco 2 Zeichnungen, Paul Hamann 2 Einoleumschnitte, Erich Hartmann 4 Aquarelle, 3 Lithographien und 1 Holzschnitt, Hugo Johnson 10 Einoleumschnitte, Paul Kayser 7 Lithographien, Emil Maechel 8 Holzschnitte, Dorothea Maechel-Johannsen 5 Radierungen, J. D. Peters 16 architektonische Zeichnungen, Anita Keé 15 Zeichnungen, Martin Schwemer 9 Holzschnitte, Emil Smidt 4 Aquarelle und 10 Radierungen, Heinrich Steinhagen 1 Aquarell, 1 Zeichnung und 7 Holzschnitte, Otto Lügel 6 Tuschezeichnungen, Johannes Wüsten 1 Radierung und 6 Holzschnitte

Plastik

Paul Hamann 2 Gipsfiguren und 1 Marmorfigur, Paul Henle 2 Gipsfiguren, Richard Kuöhl 1 Wachsfigur und 2 Gipsfiguren, Karl Opfermann 4 Holzfiguren, Heinrich Steinhagen 1 Gipsfigur und 2 Holzfiguren, Friedrich Wiold 3 Gipsfiguren und 2 Porzellanfiguren.

An Provisionen für verkaufte Kunstwerke  
vereinnahmten wir .. .. . Mk. 35 130,85  
15316 zahlende Besucher der ständigen  
Ausstellung brachten eine Einnahme von Mk. 5325,45

## V e r l o s u n g

Ergebnis  
der unter Leitung des Herrn Notars Dr. Ad. Kemé  
am 20. Mai 1919 stattgehabten Verlosung

Höhe des Preises	Gewinn- nummer	Gewinner
800	1283	Herr Fr. Damert, Schwänenwiek 8
700	1194	Frau J. Winkelhagen, Mittelstr. 16
500	659	Herr Prof. C. Leipold, Störort
500	353	Herr H. Gerndt, Ferdinandstr. 5
500	574	Herr M. Kimmelstiel, Neuer Wall 39
500	1474	Herr Dir. F. A. Schwarz, Heimhuderstr. 69
100	24	Frau Antonie Amfinck, An der Alster 85
100	34	Herr Oscar Ahmann, Heilwigstr. 36
100	743	Herr Paul Max Mejer, Bunderstr. 24
100	271	Herr Friedrich Eggers, Georgsplatz 8
100	1499	Frau Charl. Warburg, Mittelweg 17
100	1206	Herr Alfred Wöhler, Abteistr. 49
100	147	Herr Henry Budge, Harvestehuderweg 12
100	130	Herr Hofrat Brodersen, Kunstverein
100	1060	Herr Senator Dr. Fr. Sthamer, Agnesstr. 45
100	13	Herr Jac. Alexander, Heimhuderstr. 70
100	1248	Frl. Emma Bohlen, Gustav-Freitagstr. 11
100	731	Herr Anton Mah, Hansastr. 6
100	1015	Herr Dr. Ernst Schiele, Bassinstr. 16
100	1327	Frau Johannes Hauschildt, Mittelweg 104
100	632	Herr B. Kunath, Dockenhuden, Goethestr. 15

## M i t g l i e d e r b e s t a n d

Der Mitgliederbestand  
bezahlte sich im Laufe des Jahres 1919  
wie folgt:

### 1. Persönliche Mitglieder

Am 1. Januar 1919 .. .. .	293
Neu eingetreten im Laufe des Jahres. .. .	29
	322
Ausgetreten bzw. verstorben .. .	20
Einzelmitgliedschaft in Familienmitgliedschaft umgewandelt.. ..	7
	295
Familienkarten in Einzelkarten umgewandelt .. .	7
Stand am 31. Dezember 1919 .. .	302

### 2. Familien

Am 1. Januar 1919 .. .	605
Neu eingetreten im Laufe des Jahres. .. .	44
	649
Ausgetreten bzw. verstorben .. .	33
Familienkarten in Einzelkarten umgewandelt .. .	7
	609
Einzelkarten in Familienkarten umgewandelt .. .	7
Stand am 31. Dezember 1919 .. .	616

Bis zum 1. Februar 1920 sind neu beigetreten:  
239 Familienmitglieder, 75 persönliche Mitglieder.

Soll		Gewinn- und Verlustkonto 31. Dezember 1919		Haben	
		Wert			Wert
Verlofung .....		4 900.—		Mitgliederbeiträge .....	20 853.—
Vortragsabende .....		1 362.13		Eintrittsgelder .....	5 325.45
Hamburger Kalender .....		3 402.50		Provisionen .....	35 130.85
Kunsthalle:				Zinsen .....	2 580.08
6% auf Mt. 26 178.45 Mitgliederbeiträge und Eintrittsgelder laut § 2 der Satzung .....		1 570.71			
Gehalte und Vergütungen .....		26 267.35			
Allgemeine Unkosten:					
Instandhaltung der Ausstellungsräume .....	Mt. 324.40				
Heizung .....	707.50				
Druckfachen und Bureauaterial .....	5 131.46				
Bekanntmachungen .....	3 712.53				
Frachten und Arbeitslöhne .....	1 015.55				
Versicherungsgebühren .....	779.25				
Reisekosten .....	325.10				
Portoaussgaben .....	1 089.52				
Fernspreckgebühren .....	396.58				
Verschiedene Ausgaben .....	1 289.81	14 771.70			
Effektentonto: Kursrückgang .....		1 956.—			
Kapitalkonto: Überschuß .....		9 658.99			
		63 889.38			63 889.38

Aktiva		Bilanz 31. Dezember 1919		Passiva	
		Wert			Wert
Banckonto: Guthaben bei Banken .....		41 882.79		Mitgliederbeiträge 1920 .....	118.—
Kassakonto: Barbestand .....		346.03		Verschiedene Gläubiger .....	7 314.36
Effektentonto: Bestand:				Kapitalkonto .....	48 478.46
Mt. 150.— 1 Stück Hamburger 50-Taler-Los ..	Mt. 171.—				
„ 3 000.— 3½% Hamburger Rente 53% ..	1 590.—				
„ 10 000.— 3% Preussische Konsols 52% ..	5 200.—				
„ 3 000.— 3½% Mecklenb.-Schw. Anleihe 59% ..	1 770.—				
„ 5 000.— 4% Hamb. Hypothek.-Pfandbr. 99% ..	4 950.—	13 681.—			
Einrichtungskonto .....		1.—			
		55 910.82			55 910.82

95. P. H. Nötling. Friedr. Vorwerk

Nachgesehen und mit den Büchern übereinstimmend gefunden  
Hamburg, den 1. April 1920

95. Dr. Fr. Bendixen, Kassensührer

## Namenverzeichnis der Mitglieder

des Kunstvereins in Hamburg im Jahre 1919

(Die mit einem \* bezeichneten Mitglieder sind im Besitze von Familienkarten)

* Herr Abeles, Heinrich, Kommerzienrat	* Herr Bartels, Gustav, Dr., Notar
* „ Abraham, Richard	* „ Barth, E. W., Dr.
„ Adam, J., Dr.	* „ v. Bassekow, Oberst
* „ Adloff, Otto, Bauereidirektor †	* „ Bassermann, Rob. W., Direktor
„ Ahlers, Rud., Dr.	* „ Bauer, M.
frl. Ahoens, M.	* „ Bajer, Theod., Direktor
Herr Ahrens, Otto, Dr.	* „ Beck, Max
* Frau Ahoens, W. G.	„ Becker, Gottfried, Dr., Oberlandes-
Herr Albrecht, Ernst, Dr.	gerichtsrat
* „ Albrecht, Johann	„ Behn, J. G. Kasael
* „ Albrecht, Max, Dr.	* „ Behn, Joh., Dr.
* „ Alexander, Jac.	* „ Behn, Paul
„ Alexander, John	* „ Behrens, E. L., Generalkonful
* „ Allard, Professor Dr.	* „ Behrens, Georg
* „ Alß, Paul, Dr.	Frau Behrens, Rich.
„ Ameis, Otto	* Herr Behrens, Th.
* „ Ammermann, Wilhelm	„ Beit, Ferd.
* „ Amos, Karl	„ Beit, Gustav
* Frau Amstutz, Antonie	* „ Bénard, V.
* Herr Amstutz, Arnold	* „ Bendixen, Friedrich, Dr.
„ Amstutz, Schuback, Johs.	* „ Bendixen, Julius, Dr.
* „ Amstutz, Werner Th.	* „ Bendixen, Rud.
* „ Antoine-Seill, H. N., Dr.	* „ Benz, Fr.
* „ Arndt, Oscar	„ Bencke, H. J., Dr., Pastor
* „ Arning, Ed., Professor Dr.	* „ Benjamin-Nasmussen, Waldemar
„ des Arts, Adolf	* „ Berckemejer, Oswald
* „ Asmann, Oscar	* „ Berckemejer, A. E.
* „ Aufschläger, G., Geheimrat Dr.,	* „ Berendt, M., Ingenieur
Generaldirektor	„ Berg, Hermann
* „ Awerdt, Rudolf W.	* „ v. Bergen, Max, Dr., Landgerichts-
	direktor
* Herr Bach, Ernst	* „ Berghaus, Friedr.
Frau Bandli, Rud.	* „ Berju, Siegfried
Herr Barsdorf, Richard	* „ Berlin, Axel

* Herr Bemer, Otto, Ingenieur	* Herr Brandis, G. L., Dr.
* „ Bernhardt, Otto	„ Brandt, Hugo, Senator
„ Beselin, Hermann	* „ Brandt, E. W.
* „ Bethge, C. August	* „ Braun, Carl
Frau Bieber, August, Dr., Direktor	* „ Braun, Emil
frl. Bielenberg, M.	* „ Brekelbaum, C. A.
* Frau Binder, Ad.	Frau Bretschneider, Anna
* Herr Birnbaum, G. H.	* Herr Bretschneider, H. B. E.
* „ Birtner, J. W.	* „ Breßmann, W. H.
* „ Bitter, Wilhelm, Dr.	„ Bröder, Paul
* „ Bleichröder, B., Dr.	* Frau Brödermann, Stephanie,
frl. Bloem, Judith	geb. Sloman
* Herr Blohm, Alfred	* Herr Brodersen, Theodor, Hofrat
„ Blohm, G., Dr.	* „ Bromberg, B. M.
* „ Blohm, Hermann	* „ Bromberg, Carl
* „ Blohm, Hugo, Dr. med.	„ Bromberg, Hench, Dr.
* „ Blohm, Otto	„ Bromberg, Martin
* „ Blumenfeld, Bd.	* „ Broßel, Albert
„ Blumenfeld, Otto	* Frau Brückert, Julie
* „ Bod, Otto	* Herr Brückner, C. G.
* „ Böcker, Georg	* „ Brückner, Eduard
* „ Bökler, Carl, Kommerzienrat	* „ Brüggemann, August
* „ de Boer, Cornelius	Frau Brunkow, A.
* „ Boettiger, A., Dr.	Herr Brünner, P. Gustav
frl. Böhlen, Emma	* „ Brunsch, H., Dr.
Frau Böhlen, J. J. Eduard	* „ Buchheister, Athos, Direktor
* „ Böhme, H. D.	* „ Budge, Hench
Herr Bokelmann, C. J. W.	* „ Bülow, J. C.
* „ Boldemann, Herm.	* „ Burchard, C. C., Dr.
„ Bollen, Friedrich, Dr.	* Frau Burchard, J. H., Dr.,
* „ Böninger, Oswald, Dr., Geh.	Bürgermeister
Regierungsrat	* Herr Barmeister, Adolph
Frau de Boor, Julie	Frau Büsch, Elisabeth
* Herr Booth, J. R. †	Herr Büttner, Anton
* „ Borstelmann, Ernst	
* „ v. Bose, C.	frl. Calais, Elise
„ Botsch, Ernst	* Frau Calais, Pierre, Dr.
„ Botsch, G. Th. Wilh.	* Herr Calmon, Alfred
* „ Bounken, Rich.	* Frau Carr, Margarethe †
Frau Braband, C., Dr.	* Herr Caspar, R.
Herr Brach, Rud., Dr.	„ Cellier, Alphonse
Frau Brach, Rud., Wwe.	



\* Frau Gumprecht, Heint.  
\* Herr v. Gündell, Henry  
\* „ Güssefeld, G. W.

Herr Haack, Carl Jr., Direktor  
\* „ Haas jun., Heinrich  
\* „ Haase, H.  
\* „ Hochmann, Rud.  
\* „ Hoerlin, F.  
\* „ Hogen, Albert  
\* „ Hagedorn, A., Dr., Senatssekretär  
\* „ Hagedorn, K., Dr.  
\* „ Hagelstein, Ernst  
\* „ Hallenstein, Henry  
\* „ Haller, Martin  
\* „ Hamberg, Ed.  
Frau Hamel, J. F.  
\* Herr Hammer, Frh., Dr.  
\* „ Hanf, Konrad  
\* „ Hansen, Julius  
\* „ Hansen, Karl Jr.  
\* „ Hansing, E. F.  
\* „ Hansing, Otto H.  
Frau Hanssen, Ad.  
\* Herr Harder, K.  
\* Frau Hardt, Rudolf, Dr., Generalkonful  
\* Herr Harn, Theodor  
\* „ Harns, Otto, Direktor  
\* „ Harnisch, Hugo E.  
\* Frau Hartz, Johanna  
\* Herr Hasselmann, Carl  
\* „ Hauer, Albert  
Frau Hauschildt, Johs.  
\* Herr Hausen, F. A. A.  
Frau Hauswedell, K.  
Herr Hecht, Adolf  
Frau Hecht, Jacob  
\* „ Heidmann, K. W., Senator  
Herr v. Hein, H. F.  
\* „ Heinemann, Karl, Dr., Sanitätsrat  
\* „ Heinrich, Georg

\* Herr Heinsen, Ed.  
\* Frau Held, Heint.  
\* „ Hellmann, S.  
\* Herr Helmrich, Richard  
\* „ Hendrich, Charles  
\* „ Herbst, Wilhelm  
\* „ Herbst, Wilhelm  
\* „ Herbold, Hermann  
\* „ Hermjen, Dietrich  
\* Frau Hemsheim, Marie  
\* „ Hertschel, W. A., Dr.  
\* „ Hettmann, John  
\* Herr Herz, K., Dr.  
\* „ Herz, W. G., Dr.  
\* „ Hesse, Alfred  
\* Frau Hesse, Helene  
\* Herr Hesselmann, Georg  
\* „ Hets, Adolph  
\* „ Heiden, W., Dr.  
\* „ Heise, F.  
\* Frau Heise, Th., Geh. Kommerzienrat  
\* Herr Heiser, George  
\* „ Heiser, H. M. Kob.  
Frl. Heßmann, Margarete  
\* Herr Heßne, Frh.  
\* „ Hinke, F. W., Pastor  
\* „ Hinzpeter, Kat  
\* „ Hinzpeter, Paul  
Frl. Hirsch, Johanna  
Herr Hoffmann, Arnold, Dr., Amtsrichter  
\* „ Hoffmann, Georg  
\* „ Höger, Jr., Architekt  
\* „ Hohlhusen, Gottfried, Senator  
\* „ Holk, Alfred  
\* „ v. Holwede, A., Direktor  
\* „ Holz, Max  
\* „ Hohmann, Gustav  
\* „ Hottenroth, Hans  
\* „ Hübbe, A.  
\* „ Hudtwalder, H. C.  
\* „ Huldermann, B., Direktor

Herr Hüls, Ludwig  
\* „ Hutzig, Dittmar  
\* „ Hüß, Alexander

\* Herr Illies, Otto  
Frau v. Jüng, Sophie, Wwe.  
Frl. Jäko, Bertha

\* Herr Jacobsen, Jr., Dr.  
\* „ Janssen, Wilhelm  
\* „ v. Jenisch, Martin, Exzellenz,  
Freiherr, Kaiserl. Gesandter  
\* „ Jensen, Wilhelm  
\* „ Jessen, J. H.  
\* „ Jessurun, Leopold  
\* „ Jend, Anton  
\* „ Jere, Frh.  
\* „ Jochims, Johs.  
\* „ Jöhler, Gustav  
\* „ Jörn, Paul  
\* „ Josephi, Carl  
\* „ Jung, Werner  
\* „ Junghanns, K. P.  
Frau Jürgensen, Hugo  
\* Herr Justus, J. W.

\* Herr Kaemmerer, A., Dr.  
\* „ Kaemmerer, G. H.  
Frau Kaemp, K. H.  
Herr Kastal, Herbert  
\* „ Kastal, Severin  
\* „ Kahl, Ernst  
\* „ Kähler, Ad. E.  
\* „ v. Kahler, Arnold  
\* „ v. Kaldreuth, Graf Leopold,  
Professor Dr.  
\* „ Kalkmann, Ernst  
\* „ Kalkmann, Heinrich  
Frau Kalkmann, Hermann

Herr Kalkmann, Max  
\* „ Kallmes jun., James †  
\* „ Kallmes, Julius  
\* „ Kattersfeldt, Konful  
\* „ Kauffmann, Albert  
\* „ Kaumann, Albert  
\* Frau Kasper, Alfred, Generalkonful  
Herr Keitel, Adolph  
Frl. Keitel, Helene  
\* Herr Kellinghusen, C. G., Dr.  
\* „ Kieselbach, W., Dr.  
\* „ Kimmelstiel, M.  
\* „ Kirchner, Niobard, Kommerzienrat  
\* „ Kirsten, Hans  
\* „ Kirsten, Robert, Generalkonful  
\* „ Kleemann, Gustav  
\* „ Kleinshmidt, Herrn., Dr.  
\* „ Klunkwort, Emil  
\* „ Knauer, H. G., Dr., Landgerichts-  
direktor  
\* „ Koden, G. A.  
\* „ Koden, Max W.  
\* „ Koehne, Ernst  
\* „ Köhler, K.  
\* „ Köhnt, Gustav  
\* „ Köhnt, Victor  
\* „ Koopmann, J.  
Frl. Köpke, Louise  
\* Herr Köpke, Max Th.  
\* „ Köpenberg, Dr.  
\* „ Kösemann, Johs.  
\* „ Kösemann, M.  
\* „ Kösemann, Rich., Dr.  
\* Frau Koemer, A.  
\* Frl. Kraft, C.  
\* Herr Kraft, J. H.  
\* „ Krauel, Otto, Direktor †  
\* „ Krause, F. W.  
\* „ Kroglinger, A.  
\* „ Krijsche, Karl  
\* „ Krogmann, Otto  
\* „ Krogmann, Richard C.

\*Herr Krohn, J.  
 „ Krohn, Otto, Amtsgerichtsekretär  
 „ König, J. D., Dr., Senatssekretär  
 \* „ Krönke, Eduard  
 \* „ Krönke, P.  
 „ Kugel, Max  
 „ Kuhlmann, Karl  
 Frau Kuhn, Gustav  
 \*Herr Kummell, Herrn., Professor Dr.,  
 Geheimrat  
 \* „ Kämpel, Th., Rechtsanwalt  
 \* „ Kunath, Paul  
 Künstlerverein in Hamburg  
 \* „ Kuz, Herrmann  
 \*Herr Lohmann, Julius  
 \* „ Lofrenz, Jacob C.  
 \* „ Lampert, Carl  
 „ Lampert, Christian  
 \* „ Landmann, W.  
 \*Frau Lange-de la Camp, Margarethe  
 „ Lange, H. N.  
 \*Herr Lange, Walther  
 „ Lange, W. J.  
 \* „ Langhein, Walter  
 \* „ Langschmidt, Carl  
 \*Hr. Langschmidt, Ida  
 \*Herr Lappenberg, J. M. W., Dr.  
 \* „ Lasppe, Ad.  
 Frau Lassall, Ed.  
 \*Herr Lassen, Christian  
 Frau Lau, Dr., Oberlandesgerichtsrat  
 \*Herr Lazarus, Rud.  
 „ Lazarus, Rudolph  
 \* „ Lebenbaum, Hans Julius  
 \* „ Lehmann, Richard  
 \* „ Leibowitz, Boris  
 \* „ Leibold, Karl, Professor  
 \* „ Lejewitz, W.  
 \* „ Lengstorf, Ewald  
 Hr. Leudau, Emmy  
 \*Herr Lettenbauer, Anton

Herr Leoß, Alexander  
 \* „ Leoß, Alfred  
 „ Lichtwardt, Paul  
 \* „ Liebermann, Ernst  
 \* „ Liebermann, Franz  
 \* „ Liedemann, M.  
 „ Lind, E. Oscar  
 „ Lind, E. Th. †  
 \* „ Lind, J. A.  
 „ Lindner, W.  
 \* „ Lindwedel, Ernst J.  
 \* „ Lippert, Eduard  
 \* „ Lippmann, Julius, Dr.  
 \* „ List, Felix H.  
 \* „ Lohmann, August  
 „ Lohmann, H., Professor Dr.  
 „ Lorenz, Karl  
 \* „ Löwengard, Alfred  
 „ Löwengard, Ernst  
 Hr. Löwengard, Olga  
 \*Herr Loewenstein, E., Dr., Amtsrichter  
 \* „ Loewenberg, Louis  
 \* „ Löwenthal, Richard  
 \* „ Lubbe, Bourat  
 \* „ Lüdemann, Heinz, Dr.  
 \* „ Lüders, Peter  
 \* „ Lunde, K. H., Konsul  
 „ Lunde, W.  
 \* „ Lütgens, Henry  
 \* „ Lutteroth, A., Dr.  
 Frau Lutteroth, Arthur  
 Herr Lutteroth, Ascan, Professor  
 „ Lutteroth, Ascan W., Dr.,  
 Landrichter  
 \* „ Lüttrupp, E.  
 Frau Lützen, Arnold  
 \*Herr Maaf, Theodor  
 Frau von Malhus-Kraefft, Freifrau  
 \*Herr Mannhardt, Wolf, Dr., Ober-  
 landesgerichtsrat

\*Herr Marissal, Ad.  
 \* „ Marr, Gustav, Dr.  
 \*Frau Martens, G. H.  
 Herr Marx, Jacob  
 \* „ Mathies, Oscar  
 Frau Matthaei, Frida, Professor Dr.  
 \*Herr Matthias, Heinz, J. E.  
 \* „ Maß, Anton  
 \* „ Maße-Vertheau, Jul.,  
 Kommerzienrat  
 \* „ Medlenburg, Paul  
 „ Meineke, Heinz.  
 „ Meister, Carl  
 \* „ Melchior, Carl, Dr.  
 \* „ v. Melle, Werner, Dr.,  
 Bürgermeister  
 \* „ Mend, Carl  
 \* „ Menge, Max  
 Frau Menzell, H.  
 \*Herr v. Merz, Carl, Baron  
 \* „ Messerschmidt, Oscar  
 Frau Meßern, Rob., Wwe.  
 \*Herr Mejer, Carl Leo  
 „ Mejer, C. G. Paul  
 Hr. Mejer, Ella  
 \*Herr Mejer, Paul Max  
 \* „ Mejer, K. Johs., Dr., Landrichter  
 \* „ Mejer, Robert Otto  
 „ Mejer, Willi A.  
 \* „ Mejerhof, Moriz  
 \* „ Michapelles, Hans  
 „ Miede, Alexander  
 \* „ Moll, Eduard G.  
 Frau Moll, Gertha  
 \* „ Möller, Alfred, Professor Dr.  
 \*Herr Möller, J. A. †  
 \* „ Moller, U. Pp., Dr.  
 „ Morpurgo, Emilio  
 \* „ Mühlhan, Adolf  
 \* „ Müller, Alfred Th., Dr.  
 Hr. Müller, Anna M.  
 Herr Müller, Aug. W. J.

\*Herr Müller, C. Herm. A.  
 \* „ Müller, Eduard  
 \* „ Müller, J. J. W. E.  
 „ Müller, Gustav, Konsul  
 Frau Müller, Johanna  
 \*Herr Müller, Johs. Herm.  
 „ Müller, J. Wilh.  
 „ Müller, E., Direktor  
 Frau Müller-Sam, J. C.  
 \*Herr Müller, Otto A.  
 \* „ Münchmejer, Herm.  
 \*Frau Münchmejer, Th.  
 \*Herr Münster, Chr.  
 \* „ Müsenbecher, Heinrich, Dr.  
 \* „ Müsenbecher, H. J. M.  
 \*Herr Nafger, Friedrich, Dr.  
 \* „ Nathusius, Anton  
 „ Neidlinger, G.  
 „ Nemann, Dr.  
 Hr. Nehel, Olga Hermanna  
 \*Herr Neubauer, Aug.  
 \* „ Neumann, Alfred  
 \* „ Neve, Martin  
 \* „ Newman, E. C.  
 \* „ Newman, Edmund  
 „ Niemejer, Goth.  
 Hr. Nöling, Martha  
 \*Herr Nöling, P. H.  
 \* „ Nonne, M., Professor Dr.  
 \* „ Nothbaar, J. C.  
 \* „ Nossack, Eugen  
 Frau Nottebohm, Wilhelm  
 Frau v. Oesterreich, C.  
 \*Herr v. Oesterreich, Edmund  
 \* „ Oetting, Fr. W.  
 Frau v. Oehnbauten, S., Gräfin  
 Herr v. Oehlendorff, Heinrich, Freiherr  
 „ Oppenheim, Carl

Frau Oppenheim, Emil  
 \* Herr Oppenheimer, Paul, Dr.  
 \* „ Ofenbrüg, B.  
 \* „ O'Ewald, Alfred  
 \* „ O'Ewald, William, Bürgermeister  
 \* „ Ottens, Ferdinand

Herr Poetow, Willh  
 „ Pampfer, Karl †  
 „ Patow, J., Dr., Landgerichtsdirektor  
 \* „ Patow, Otto  
 \* „ Pauli G., Professor Dr., Direktor  
 \* „ Pauli, Carl August, Dr.  
 \* „ Pauli, Otto  
 \* „ Peggler, Wilhelm, Dr.  
 \* „ Petersen, Carl, Dr., Senator  
 „ Petersen, Friedrich  
 \* „ Pflüger, J., Dr.  
 \* „ Philippi, C. Martin  
 \* „ Philippi, Rudolf  
 „ Philippi, W. A.  
 „ Pidenpock, Martin  
 \* Frau Pieper, Sofie  
 \* Herr Pighlein, Robert  
 \* „ Pini, Carl  
 \* „ Pinnow, Karl  
 \* „ Plambeck, Th.  
 \* „ Plath, J., Generaldirektor a. D.  
 \* „ Plate, Erich, Professor Dr.  
 \* „ Pöhl, Max  
 \* „ Polano, Hermann  
 Frau Popert, Emma  
 \* Herr Poppenhusen, J. A.  
 \* „ Posschl, Adolf  
 \* „ Poulson, John  
 \* „ Predöhl, Max, Dr., Bürgermeister  
 \* „ Prech, Ad.  
 Frau Pries, Heinrich  
 \* Herr Priesler, Hermann  
 \* „ Prochowick, L., Dr.  
 \* „ Propje, Hermann

\* Herr Kabe, Joh. C.  
 \* „ Kapp, Gottfried, Dr.  
 \* „ Kappolt, Franz  
 \* „ Kappolt, Paul  
 \* „ Kathgen, K., Professor Dr.  
 \* „ Kauch, Ed., Oberbürgermeister  
 a. D.  
 „ Kavers, Paul  
 \* „ Kavent, Paul, Dr.  
 „ Kave, Adolf  
 \* „ Kaydt, Th.  
 \* „ Keddig, August  
 \* Frau Keepen, Marie, Wwe.  
 Herr Keher, L., Dr.  
 \* „ Keichardt, Max  
 „ Keiche, J., Professor Dr., Physikus  
 „ v. Keiche, H., Dr.  
 \* „ Keimers, Otto  
 \* „ Keinde, Hermann  
 \* „ Keinde, Paul  
 \* „ Keinholt, B.  
 Frau Keis, Adele  
 \* Herr Kemé, Dr., Notar  
 \* „ Kephold, J. A., Professor Dr. †  
 \* „ Kephold, Oscar Ph.  
 Frau Kettberg, Ernst Th.  
 \* Herr Kettberg, G. Th.  
 \* „ Kichter, Florian Franz, Direktor  
 Frau Kichter, Susanne  
 \* „ Kidmets, Peter  
 Herr Kied, Max  
 \* „ v. Niedemann, W. A. K.,  
 Kommerzienrat †  
 \* „ v. Niedemann, Wilhelm, Dr.  
 „ Kiensh, Hermann  
 \* „ Kinkel, C. H.  
 \* „ Kinkel, J. W.  
 „ Kitter, Theodor  
 \* „ Kitterbandt, Emil  
 \* „ Kitzmeister, John  
 \* „ Kiz, Louis  
 \* „ Robertson, Henri

\* Frau Robinow, Carl  
 Herr Robinow, Hermann  
 \* „ Robinow, P. M.  
 \* „ Robinow, Richard, Dr.  
 \* „ Robinow, Walter  
 „ Rodach, Hermann  
 \* „ Rodewaldt, Hugo  
 \* „ Roeloffs, Hugo, Syndikus  
 \* „ Roepert, C. C.  
 \* „ Roosen, G. Arthur  
 Jrl. Roosen, Magda  
 \* Herr Roscher, Heinrich, Senator  
 „ Rose, Ernst  
 \* Frau Rosenfeld, Louis  
 „ Rost, Wilhelm  
 \* Herr Röver, Hermann  
 \* „ Ruben, A.  
 „ Rühger, B. E. A.  
 \* „ Rümker, A. O.  
 „ Rümker, H. W.  
 „ Rump, Oscar  
 \* „ Rupert, Oscar  
 \* „ Rusj, C.  
 Jrl. Ruths, Amélie

\* Herr Sachse, J. C. Paul, Senator  
 \* „ Saenger, Alfred, Professor Dr.  
 Frau Salomon, Cécilie  
 \* Herr Samson, Hermann, Dr.  
 \* „ Samson, Martin  
 „ del Sar, Hans  
 „ Saß, Carl H.  
 \* Frau Sauber, H.  
 \* Herr Sauber, H. J. M.  
 \* „ Sauerlandt, Max, Professor Dr.,  
 Direktor  
 \* „ Schaefer, Richard  
 \* „ Scharf, C.  
 Frau Scheffler, Marg.  
 Herr Schenemann, C., Dr., Amtsrichter

\* Herr Schiefler, Gustav, Landgerichts-  
 direktor a. D.  
 \* „ Schiele, Ernst, Dr.  
 \* Frau Schierholz, Habel, Wwe.  
 Herr Schimmelpfenz, Walter  
 \* „ v. Schindel, Max, D.  
 „ Schläpfe, Zahnarzt  
 „ Schläger, Dr., Staatsanwalt  
 „ Schleicher, Andreas  
 „ Schlesinger, Carl, Direktor  
 „ Schlicht, Oscar  
 \* „ Schlick, Ernst  
 \* „ Schliemann, Ernst  
 \* „ Schlink, Julius, Dr.  
 „ Schlomer, Sigmund  
 „ Schlüter, Ad. J.  
 \* „ Schlüter, Albert  
 \* „ Schlüter, Eduard, Dr.  
 Jrl. Schlüter, Grete  
 Herr Schmeißer, Otto, Dr.  
 \* „ Schmid, Henri  
 „ Schmidt, Hugo  
 \* „ Schmitt, Carl Gottfried  
 „ Schmitz, Hermann, Direktor Dr.  
 Jrl. Schneider, Anita  
 Frau Schneider, G. A.  
 Herr Schönfeld, Leo, Dr.  
 \* „ Schottmüller, Professor Dr.  
 Jrl. Schramm, Marie Louise  
 \* Herr Schramm, Max, Dr., Senator  
 „ Schreiber, Carl  
 \* „ Schreder, Bruno  
 Frau Schroeter, L.  
 Herr Schröder, Max  
 \* „ Schuldt, A. H. P.  
 \* „ Schulze, Aug., Geh. Kommerzienrat  
 „ Schulze, W.  
 „ Schunacher, Friz, Professor  
 Dr. ing., Banddirektor  
 „ Schumann, Adolph  
 \* Frau Schütte, Dr. Anna, geb. Vers-  
 mann

Herr Schwarz, J. A., Direktor  
 \* .. Schwarz, Gustav  
 \* .. Sedel, E. O.  
 \* .. Sedel, Wilhelm  
 .. Segalla, Julius, Dr.  
 \* .. Seligmann, Emil  
 .. Selzer, August  
 \* .. Sid, C., Professor Dr., Hofrat  
 .. Siebelist, Arthur  
 Frau Sieben, J. C.  
 \* Herr Siebert, Otto †  
 \* Frau Siemens, Edmund J. A.  
 \* Herr Siemens, Kurt, Dr.  
 Frau Sierich, Clara  
 \* Herr Siemeling, G. Herm., Professor Dr.,  
 Pöfistus  
 \* .. Sieverts, Rud.  
 \* .. Simmonds, M., Professor Dr.  
 \* .. Simms, Henry B.  
 \* .. Sloman, Henry  
 \* .. Solmih, Ernst  
 \* .. Sonneborn, J., Direktor  
 \* .. Sperber, Vaudirektor  
 Jnl. Sprecher, Elisabeth  
 \* Herr Sprecher, Oscar  
 .. Spruck, L., Dr., Kgl. Gewerberat  
 \* .. Städter, Ludwig  
 Frau Stammann, Dr., Bürgermeister  
 \* Herr Stammann, Alfred O., Dr.  
 \* .. Steffens, Hugo  
 .. Steinbach, Eduard  
 \* .. Stern, Leo  
 \* .. Sternad, Rud.  
 \* .. Stettiner, Rich., Professor Dr.  
 \* Frau Stamer, Bd., Dr.  
 \* Herr Stamer, Jr., Dr., Senator  
 \* .. Stamer, Richard, Dr.  
 \* .. Strajostk, Dr., Pastor  
 .. Stratmann, W. Th.  
 \* .. Strauß, Gustav  
 .. Strecker, Jr.  
 Jnl. Streit, Emma

Herr Stuewer, Jr. Wm.  
 \* .. Sudek, P., Professor Dr.  
 \* .. Suhr, J. A.  
 Frau Sjörow, J. V., Wwe.  
 Herr Temme, H.  
 \* .. Temming jun., Peter  
 .. Thebe, Emil  
 .. Thiedt, Rudolph  
 .. Thiele, Paul  
 \* .. Thiemer, Otto  
 \* .. Thomsen, Carlo J.  
 \* .. Thorning, Theodor  
 \* .. Thost, Arthur, Professor Dr.  
 \* .. Tiedemann, Dr., Geh. Sanitätsrat  
 \* .. Tietgens, C. Hermann  
 \* .. Tillmann, Ludwig  
 \* .. Tillner, Frh  
 \* .. Tobler, Ernesto  
 \* .. Tödden, Hermann, Dr.  
 .. Traun, H. Otto  
 \* .. Trautmann, Johann  
 \* Frau Troplowitz, Oscar, Dr.  
 Herr Trübenbach, Otto  
 \* .. Trübdi, A., Professor Dr.  
 Herr Ullner, Carl  
 Frau Ullrich, W., Dr., Oberlandes-  
 gerichtsrat  
 \* Herr Uszycki, Richard  
 Herr Venh, Eduard  
 \* .. Vering, H., Dr.-Ing. h. c.  
 \* .. Versmann, Arnold  
 \* .. Versmann, Max, Professor Dr.,  
 Pöfistus  
 \* .. Vierhandt, Hans  
 .. Voelker, Paul  
 \* .. Vogt, A., Dr.  
 Jnl. Vogt, Philomena

Herr Vogtmann, G.  
 \* .. Voigt, Hans  
 \* .. Voldens, Wm., Gh. Kommerzienrat  
 \* .. Völkens, Oscar  
 .. Vormeng, Walter  
 \* .. Vorwert, Adolph †  
 \* .. Vorwert, Friedrich  
 .. Vosseler, J., Professor Dr.  
 \* .. Voss, Helmuth  
 \* Herr Wagner, P.  
 \* Frau Wallenstein, L.  
 \* Jnl. Walther, Emmi Cerna Gertrud  
 \* Herr Warburg, Abj M., Professor Dr.  
 \* .. Warburg, Abj S.  
 \* .. Warburg, Albert, Geh.  
 Kommerzienrat  
 Frau Warburg, Charlotte  
 \* Herr Warburg, Frh M., Dr.  
 \* .. Warburg, Max  
 \* .. Warburg, S., Justizrat Dr.  
 \* .. Warnholz, E. M.  
 \* .. Wassermann, Max  
 \* .. Weber, Albert  
 Frau Weber, Ed. J., Konsul  
 \* Herr Weber, G. Ed.  
 \* .. Weber, J. Henry  
 Frau Wedekind, L.  
 \* Herr Wegener, Robert  
 Jnl. Weinkauff, Antonie  
 \* Herr Weiser, Leopold  
 \* .. Weisbat, Gustav  
 \* .. Welsh, Enno †  
 \* .. Wenzel, Friedr. W.  
 .. Werdenthien, G.  
 \* .. Werner, H. A., Direktor  
 .. Werner, Max  
 Frau Werner, S.  
 \* Herr Wesselhöft, Joh.  
 \* Frau Westendorp, W.  
 Herr v. Westenholz, Henry, Freiherr

Herr Westerich, Eduard  
 \* .. Westphal, Gottfried  
 \* .. Westphal, J. A.  
 \* .. Westphal, Otto C., Senator †  
 \* .. Wichmann, Heinrich J.  
 .. Wichmann, Paul  
 \* .. Wichmann, Robert  
 \* .. Wiesers, Henry  
 \* .. Wief, J. C.  
 \* .. Wiesinger, L., Senator  
 .. Wiesner, Franz O., Reg.-Baumstr.  
 Frau Wiesner, Margarete  
 \* Herr Wildens, Max, Dr.  
 .. Willbrandt, Paul  
 .. Williger, C.  
 \* .. Willink, Henry  
 \* Frau Willms, W.  
 \* Herr Winkelmann, J. H.  
 \* .. Windler, E. Th.  
 \* Frau Winkelhagen, J.  
 Herr Winkler, H., Professor Dr.  
 \* .. Winter, Otto  
 \* .. Winterling, Georg  
 \* .. Witt, A. G.  
 \* .. Witt, Otto, Dr.  
 .. Witte, C.  
 \* .. Wüthoefft, J. H.  
 Jnl. Woermann, Marie  
 \* Herr Wöhler, Alfred  
 .. Wolfers, Ed. †  
 \* Frau Wolfson, Albert, Dr.  
 \* Herr Wolfhagen, A., Direktor  
 .. Wolfson, Wilh., Dr. med.  
 .. Woltered, Friedrich  
 \* .. Wriedt, E. A.  
 .. Wulff, Ferd., Dr., Landgerichts-  
 direktor a. D.  
 \* Herr Ziems, Otto  
 \* .. Zinnow, Gustav  
 \* .. Zipperling, J. G., Direktor

